

T.C.
BOLU ABANT İZZET BAYSAL ÜNİVERSİTESİ

DİŐ HEKİMLİĐİ FAKÜLTESİ

2022 YILI FAALİYET RAPORU



BİRİM YÖNETİCİSİ SUNUŞU

Bolu Abant İzzet Baysal Üniversitesi bünyesinde kurulmuş, Üst Düzeyde Eğitim-öğretim, Bilimsel Araştırma ve Yayın Yapan Bir Yükseköğretim Kurumu Olarak Faaliyet Göstermektedir. Birimimiz Aynı Zamanda Yaptığı Klinik Faaliyetler Aracılığıyla Bölge ve Çevre Halkına Ağız-Diş Sağlığı Konusunda Üst Düzeyde Koruyucu Ve Tedavi Edici Hizmetler Sunmaktadır.



Gerek Eğitim-Öğretim Gerekse Klinik Hizmetleri Mükemmel Düzeyde Gerçekleştirebilmek Amacıyla, Yüksek Öğretim Kurumu Tarafından Kabul Edilen Klinik Bilimleri Bölümü Altında 7(yedi) Anabilim Dalı Olarak Kurulmuş, 2547 Sayılı Kanun'un 2880 Sayılı Kanun'la Değişik 7/D-2 Maddesi Uyarınca, Restoratif Diş Tedavisi Ve Endodonti Anabilim Dalı Kapatılarak, Yerine Endodonti Anabilim Dalı İle Restoratif Diş Tedavisi Anabilim Dalı Açılmıştır. Bu Değişiklikle Fakültemiz Eğitim Ve Sağlık Faaliyetlerine 8 (Sekiz) ayrı Anabilim Dalı İle Hizmet Vermektedir.



Güncel olarak Klinik Bilimleri Bölüm Başkanlığı bünyesinde faaliyet gösteren Anabilim Dalı Başkanlıklarımız aşağıdaki şekildedir.

- Ağız, Diş ve Çene Cerrahisi Anabilim Dalı
- Ağız, Diş ve Çene Radyolojisi Anabilim Dalı
- Endodonti Anabilim Dalı
- Ortodonti Anabilim Dalı
- Pedodonti Anabilim Dalı
- Periodontoloji Anabilim Dalı
- Protetik Diş Tedavisi Anabilim Dalı
- Restoratif Diş Tedavisi Anabilim Dalı

***2021-2022 yılında Fakültemiz 7. (yedinci) mezunlarını vermiştir.

2022 yılında Üniversitemiz bütçesinden ayrılmış olan payın tamamına yakını gelişim sürecinde harcanmış ve zorunlu ödemelerimiz bu kapsamda yapılmıştır.

Bilgilerinize saygılarımla arz ederim.

Prof. Dr. Ali KELEŞ
Dekan



FAKÜLTEMİZİN KURULUŞ MEVZUATI

Fakültemiz, Yükseköğretim Üst Kuruluşlarını, bütün yükseköğretim kurumlarını, bağlı birimlerini ve bunlarla ilgili faaliyet ve esasları kapsayan 2547 sayılı Kanun ve 2809 sayılı Yükseköğretim Kurumları Teşkilat Kanununca; 26 Şubat 2010 tarihli resmî gazetede yayınlanan 2010/103 sayılı Bakanlar Kurulu kararıyla kurulmuştur.

YETKİ, GÖREV VE SORUMLULUKLARIMIZ

2547 sayılı Yükseköğretim Kanununun 3/e maddesi gereği Fakülte, Yüksek düzeyde eğitim öğretim, bilimsel araştırma ve yayın yapan; kendisine birimler bağlanabilen bir yükseköğretim kurumu olarak görev yapmaktadır. Kanun kapsamında yetki, görev ve sorumluluklarımızın bilinciyle hareket etmekteyiz.



MİSYONUMUZ

Bilim, teknoloji ve etik kurallar ışığında eğitim-öğretim ve sağlık hizmetlerini sağlamayı hedeflemiş olan Fakültemizin ana misyonu; nitelikli eğitim almış, eleştirel düşünceye ve bilimsel anlayışa sahip, sorgulayıcı, çağdaş, özgüveni yüksek ve hoşgörü sahibi diş hekimleri, uzmanlar ve akademisyenler yetiştirmektir. Ayrıca sosyal sorumluluk anlayışı çerçevesinde kamu yararını gözeterek toplumun ağız ve diş sağlığı konusunda bilgi düzeyini artırmak, yüksek standartlarda koruyucu ve tedavi edici hizmetler sunmak önemli misyonumuzdur.

VİZYONUMUZ

Ulusal ve uluslararası camiada adından söz ettirebilecek, ürettikleri bilim ve teknoloji ile ülkemizi hedeflediği ve hak ettiği seviyelere çıkarma noktasında katkı sağlayacak öğrenciye öğretim elemanlarını yetiştiren bir Fakülte olabilmektir. Uluslararası bilimsel toplulukta kendine saygın bir yer edinebilecek öğrenci ve akademisyenler yetiştirirken bölge ve çevre halkının ağız-diş sağlığı sorunlarını da eksiksiz olarak dünya standartlarında çözebilen ulusal ve uluslararası düzeyde örnek bir Fakülte olabilmektir.

FAKÜLTE YÖNETİMİ



Doç. Dr. Oğuzhan DEMİREL
Dekan Yardımcısı



Prof. Dr. Ali KELEŞ
DEKAN



Dr. Öğr. Üyesi Deniz Sıla ÖZDEMİR
Dekan Yardımcısı



Okan TAN
Fakülte Sekreteri V.



FAKÜLTE KURULU BAŞKAN ve ÜYELERİ

Sıra No	Görev Unvanı	Akademik / İdari Unvanı	Adı Soyadı
1	Başkan	Prof. Dr. / Dekan	Ali KELEŞ
2	Üye	Prof. Dr.	İbrahim ÇAKIR
3	Üye	Prof. Dr.	İdris TÜREL
4	Üye	Prof. Dr.	Hüsamettin ÇAKICI
5	Üye	Doç. Dr.	Kübra DEĞİRMENÇİ
6	Üye	Doç. Dr.	Duygu GÖLLER BULUT
7	Üye	Dr. Öğr. Üyesi	Deniz Sıla ÖZDEMİR
8	Raportör	Fakülte Sekreteri	Okan TAN

FAKÜLTE YÖNETİM KURULU BAŞKAN ve ÜYELERİ

Sıra No	Görev Unvanı	Akademik / İdari Unvanı	Adı Soyadı
1	Başkan	Prof. Dr. / Dekan	Ali KELEŞ
2	Üye	Prof. Dr.	İbrahim ÇAKIR
3	Üye	Prof. Dr.	İdris TÜREL
4	Üye	Prof. Dr.	Hüsamettin ÇAKICI
5	Üye	Doç. Dr.	Kübra DEĞİRMENÇİ
6	Üye	Doç. Dr.	Duygu GÖLLER BULUT
7	Üye	Dr. Öğr. Üyesi	Deniz Sıla ÖZDEMİR
8	Raportör	Fakülte Sekreteri	Okan TAN

ORGANİZASYON ŞEMASI



Diş Hekimliği, baş, yüz, ağız, çeneler ve dişlerin normal yapısını, görevlerini, hastalıklarını inceleyen ve bu hastalıkların koruyucu, iyileştirici tedavilerini kendine uğraş edinen bir sağlık alanıdır.

Diş Hekimliği mesleği birçok vasfın bir arada taşınmasını gerektirir. Diş Hekimi el becerisi ile zanaatkâr, hastanın korkusunu giderdiği için psikolog ve ağız, diş, çene ve diş eti hastalıklarını tedavi ettiği için çok yönlü bir hekimdir. Bunun önemine istinaden mesleğin temelini öğretildiği laboratuvarlar ve eğitim alanları detaylı şekilde planlanmıştır.





FAKÜLTEMİZİN FİZİKSEL YAPISI

Fakültemiz toplam 19.025,00 m² kullanım alanına sahip olup bu alanın en büyük kısmı eğitim ve sağlık alanlarını kapsamaktadır. Eğitim Alanı 10.614,03 m², Sağlık Alanı 4.905,38m², Kapalı Alan 1.447,12m², Diğer 2.058,47m²dir.

Eğitim Alanları									
Eğitim Alanı (Kapasite)	Amfi	Sınıf	Atölye	Konferans Salonu	Laboratuvarlar			Toplam Sayı	Toplam Alan (m2)
					Bilgisayar	Araştırma	Diğer		
0-50	0	1	0	0	0	0	0	1	50
51-75	0	0	0	0	1	0	0	1	55
76-100	0	0	0	0	0	0	2	2	130
101-150	4	0	0	0	0	0	0	4	470
151-250	0	0	2	1	0	0	0	3	620
251+	0	0	0	0	0	0	0	0	0
TOPLAM	4	1	2	1	1	0	0	10	1155

Hizmet Alanları												
Makam Odası		Akademik Ofis		İdari Ofis		Toplantı Odası			Depo		Arşiv	
Sayı	Alan (m2)	Sayı	Alan (m2)	Sayı	Alan (m2)	Sayı	Alan (m2)	Kapasite (Kişi)	Sayı	Alan (m2)	Sayı	Alan (m2)
4	80	60	950	14	210	9	420	110	4	250	2	50

Sosyal Alanlar - Kantin / Kafeterya		
Sayısı	Alan (m2)	Oturma Alanına Sahipse (Kapasite Kişi)
1	130	80



Fakültemizde 4 adet amfi ile 1 adet derslik bulunmaktadır.

Diş Hekimliği eğitimi, teorik eğitimin yanında önemli ölçüde pratik eğitimi de bünyesinde barındıran bir alandır. Pratik eğitim birbirine sıkı sıkıya bağlı klinik öncesi ve klinik uygulamalarından oluşur.

53,68 metrekareden oluşan ARGE Laboratuvarı hizmettedir.

Fakültemizde öğrencilerimizin klinik öncesi eğitimi diş morfolojisinin öğrenilmesi ve el becerisinin geliştirilmesini amaçlayan ileri düzey teknolojik donanıma sahip;

135,35 metrekareden oluşan Fantom Laboratuvarı,
187,85 metrekareden oluşan Preklinik Laboratuvarı,
53,75 metrekareden oluşan Akril Döküm Laboratuvarı bulunmaktadır.



FAKÜLTEMİZ KAPALI-İDARİ ALANLAR ile DİĞER KULLANIM ALANLARI HAKKINDA

Fakülte binamız toplam 19.025,00 metrekare, zemin üstü dört kattan oluşmakta ve kat planları aşağıda verilmiştir;

Zemin Kat Planı

1. Öğrenci Amfileri ve Derslik
2. Öğrenci Temsilci Odası
3. Öğrenci Dolapları ve Hazırlanma Odaları
4. Laboratuvarlar (Preklinik, Fantom vb.)
5. Araştırma-Geliştirme Merkezi
6. Güvenlik Birimi (Öğrenci Girişi)
7. Merkezi Sterilizasyon Birimi
8. Depolar (Ayniyat ve Teknik Hizmetler malzeme vb. kullanım için depolar)
9. Bay ve Bayan Mescitleri
10. Kapalı Otopark
11. Telefon Santral Odası ve Güç Kaynakları
12. Merkezi Hava, Su Kompresör Üniteleri
13. Bay-Bayan WC ler



FAKÜLTEMİZ KAPALI-İDARİ ALANLAR ile DİĞER KULLANIM ALANLARI HAKKINDA

Giriş Kat Planı

1. Hasta Kabul
2. Vezne
3. Danışma
4. Güvenlik
5. Hasta bekleme ve sergi fuaye alanı
6. Kütüphane
7. Bilgisayar Laboratuvarı
8. Kafeterya
9. Arşiv Odası
10. Ağız, Diş ve Çene Radyolojisi Anabilim Dalı
11. Protetik Diş Tedavisi Anabilim Dalı
12. Alçı ve Teknisyen Laboratuvarları
13. Bebek Bakım odası
14. Anabilim Dallarına ait çeşitli odalar (Hasta bekleme, toplantı, öğretim elemanları, bay-bayan dinlenme, röntgen odaları vb.)
15. Bay-Bayan WC ler

Birinci Kat Planı

1. Dekanlık ve idari ofisler
2. Periodontoloji Anabilim Dalı
3. Periodontoloji Anabilim Dalı Lokal Ameliyathane
4. Pedodonti Anabilim Dalı
5. Çocuk Oyun Alanı
6. Alçı ve Teknisyen Laboratuvarları
7. Anabilim Dallarına ait çeşitli odalar (Hasta bekleme, toplantı, öğretim elemanları, bay bayan dinlenme, röntgen odaları vb.)
8. Bay-Bayan WC ler



FAKÜLTEMİZ KAPALI-İDARİ ALANLAR ile DİĞER KULLANIM ALANLARI HAKKINDA

İkinci Kat Planı

1. Ağız, Diş ve Çene Cerrahisi Anabilim Dalı,
2. Yataklı Servis,
3. Genel Ameliyathane,
4. Ağız, Diş ve Çene Cerrahisi Lokal Ameliyathane
5. Endodonti Anabilim Dalı
6. Endodonti Anabilim Dalı Lokal Ameliyathane
7. Restoratif Diş Tedavisi Anabilim Dalı
8. Anabilim Dallarına ait çeşitli odalar (Hasta bekleme, toplantı, öğretim elemanları, bay-bayan dinlenme, röntgen odaları vb.)
9. Bay-Bayan WC ler

Üçüncü Kat Planı

1. Ortodonti Anabilim Dalı
2. Ortodonti Anabilim Dalı Lokal Ameliyathane
3. Fotoğraf çekim odası
4. Alçı ve teknisyen laboratuvarları
5. Anabilim Dallarına ait çeşitli odalar (Hasta bekleme, toplantı, öğretim elemanları, bay-bayan dinlenme, röntgen odaları vb.)
6. Bay-Bayan WC ler



Misafirhane, Yemekhane, Yurt, Lojman ve Spor Tesisleri

Kredi Yurtlar Kurumu Bölge Müdürlüğü öğrenci yurtlarından ve Üniversitemiz yurt, lojman ve spor tesisleri bu amaçla kullanılmaktadır.

Anaokulu

Tüm Personelimizin (Akademik, idari, Kamu sürekli işçisi) çocuklarının kullanımı için Üniversitemizin anaokulu mevcuttur.

Fakültemize Ait Taşıt

Fakültemize ait tahsis edilmiş herhangi bir taşıt bulunmamaktadır.



Toplantı ve Konferans Salonları

Fakültemiz yanında bulunan Üniversitemize ait yemekhane binasında bulunan ve Fakültemiz kullanımına açılan konferans salonu ile genel toplantı, seminer eğitim vb. etkinlikler yapılmaktadır.

Bunun haricinde Anabilim Dalları Başkanlıklarının bünyesinde küçük toplantı (odalarının kapasiteleri en fazla 15-20 kişiliktir) odaları bulunmakta, lisans ve uzmanlık eğitimi öğrencilerin eğitimi amaçlı olarak kullanılmaktadır.

Öğrenci Temsilcisi Odası

Üniversitemizde ve Fakültemizde öğrenci konseyi seçimlerinde en fazla oy alan öğrenci Fakültemiz Öğrenci Temsilcisi olarak seçilmektedir.

Üniversite tarafından tahsis edilmesi istenilen öğrenci temsilcisi odası Fakültemiz öğrenci katında yer almaktadır. Öğrenci temsilcisi vasıtasıyla öğrenciler gerek eğitim gerekse sosyal etkinlikleri hakkında konuşabilecekleri, sorunlarını anlatabilecekleri bir ortam sağlanarak öğrenci-öğretim elemanı-yönetim üçlüsüne kolayca ulaşabilmektedir.



Bay ve bayan öğrencilerimiz için ayrı olmak üzere kişisel kilitli dolapların bulunduğu öğrenci giyinme ve hazırlanma odaları mevcuttur.

Fakültemizde;

370 adet bayan öğrencilere ait,

237 adet erkek öğrencilerimize ait dolaplarımız bulunmaktadır.

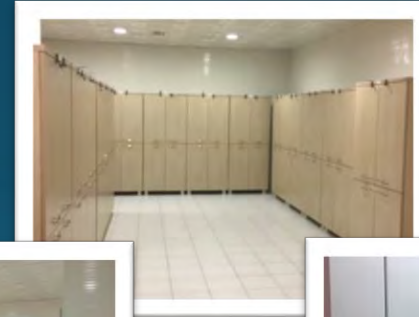



MADDİ KAYNAKLAR, MALİ BİLGİLER ve BİLGİ - TEKNOLOJİ KAYNAKLARI

Yazılımlar

Fakültemizde HBYS (Hasta Bilgi Yönetim Sistemi) kullanılmaktadır.

Kütüphane kaynakları (elektronik veri tabanları, kitap, dergi vb.) Üniversitemizde tüm öğrencilerin kullandığı 1 adet okuma ve ders çalışma alanı bulunmaktadır.

Diğer bilgi ve teknolojik kaynaklar

Hastane alanları (yazıcı-tarayıcı, optik okuyucu, fotokopi makinesi, telefon ve faks cihazı, projeksiyon, tepegöz, slayt makineleri, mikroskop, çelik kasa, tv, uydu, klima, buzdolabı, bulaşık makinesi, çamaşır makinesi vb. cihazlar) ile ilgili pek çok donanım bulunmaktadır.



FAKÜLTEMİZ SAĞLIK, KLİNİK ve AMELİYATHANE ALANLARI HAKKINDA

Fakültemizde Klinik Bilimler Bölüm Başkanlığına bağlı aktif olarak 8 (sekiz) Anabilim Dalı Başkanlığı (AD. Bşk.) bulunmaktadır. Lisans ve uzmanlık öğrencilerin eğitimleri amfi, derslik ve laboratuvarların haricinde AD. Başkanlıklarında verilen klinik staj dersleriyle tamamlanmaktadır.

Klinik stajlara katılan lisans ve uzmanlık öğrencileri meslek yaşamlarına adım adım yaklaşmakta bu nedenle aldıkları eğitimin kalitesini arttırabilmek için Fakülte olarak gerekli donanıma sahip ortam hazırlamaya çalışmaktadır.

Anabilim Dalı Başkanlıkları bünyesinde 2 (iki) adet lokal ve 1 (bir) adet genel olmak üzere toplam 3 (üç) adet ameliyathane yer almaktadır.



FAKÜLTEMİZ SAĞLIK, KLİNİK ve AMELİYATHANE ALANLARI HAKKINDA

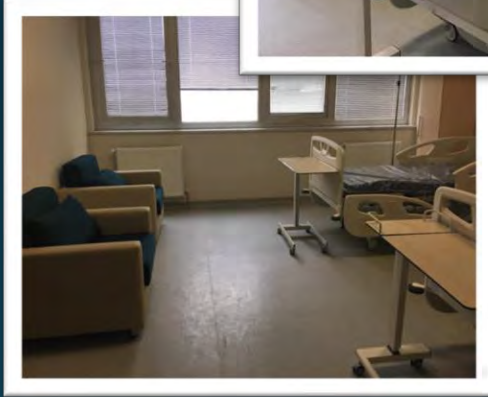
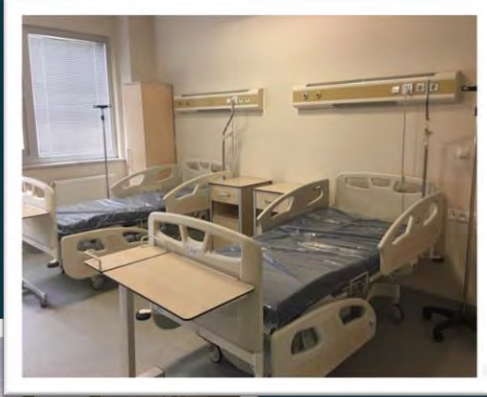

Ağız, Diş ve Çene Cerrahisi Anabilim Dalı Yataklı Servis ve ameliyathane 2019 yılı içerisinde hizmete açılmıştır. Fakat eksikliklerin devam etmesi sebebiyle aktif çalışmamaktadır.

Eğitim ve sağlık kapsamında kişilerin mağdur olmaması adına 2018 yılında Sağlık Bakanlığına bağlı Bolu İl Sağlık Müdürlüğü, Üniversitemiz ve Diş Hekimliği Fakültemiz arasında protokol imzalanmış, **2022 yılında yapılan protokol revize edilerek** Sağlık Bakanlığı Bolu İzzet Baysal Eğitim ve Araştırma Hastanesinin ameliyathanesi ile protokol kapsamında hizmet verilmiştir.

*** Bu kapsamda **35 hastamız** Bolu İzzet Baysal Eğitim ve Araştırma Hastanesi ile imzalanan protokol kapsamında **Genel Anestezi** ile tedavi edilmiştir.

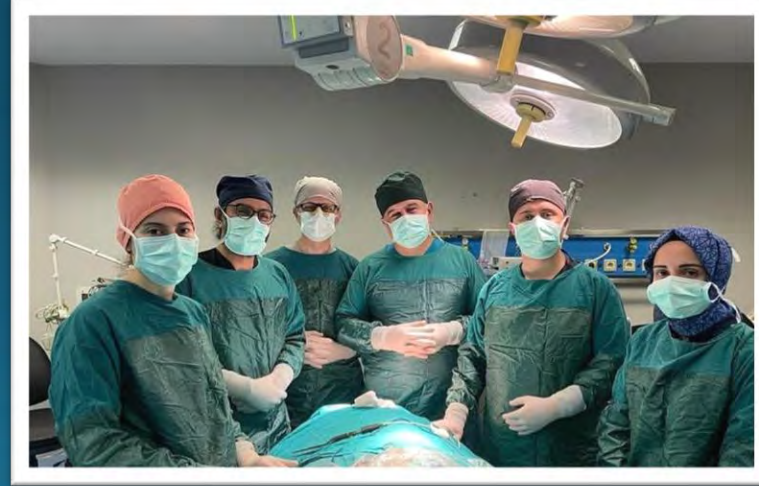



2022 YILINDA
FAKÜLTEMİZDE YAPILAN
İYİLEŞTİRME ÇALIŞMALARI

***40 adet Fantom Eğitim Simülasyon Sistemi temin edilmiş, kurulum işlemleri tamamlanarak mevcut sistemin kapasite artırımı için bakım onarımı sağlanmış ve yedek parça ihtiyacı belirlenmiştir.

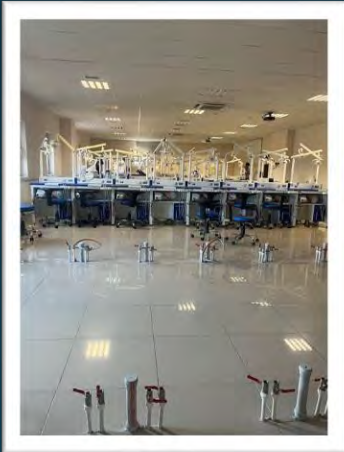



1 Set Merkezi Dental Kompresör Sistemi

4 adet Merkezi Dental Kompresör İçin Bakteri Filtresi

5 Adet Merkezi Dental Aspirasyon (Vakum) İçin Bakteri Filtresi alınmış ve mevcut sistemin kapasite arttırımı için Dürr Dental Marka P 9000 Model Kompresör Sistemine ek 2 (iki) kompresör motoru,

Mevcut Dürr Dental Marka V15000 model aspiratör cihazına 1 (Bir) adet aspiratör blower motoru,

Mevcut Dürr Dental Marka V9000 model aspiratör sistemine tank dezenfeksiyon sistemi temin edilmiş ve mevcut sistemlerle yeni sistemin entegrasyonu sağlanmıştır.



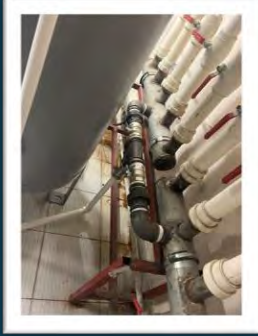

Daha önce 4 motorlu iki adet kompresör sisteminin kapasitesi 3120 Litre + 3120 litre = **6240 Litre iken;**

2022 yılında temin edilen
1 Set Merkezi Dental Kompresör Sisteminin **kapasitesi 3720 Litre'dir.**

TOPLAM 9960 LİTRE KAPASİTEMİZ BULUNMAKTADIR.

Kısaca; 148 ünit ve 60 Fantom Eğitim Simülasyon Sistemini besleyen kompresörler ünit sayımızın artması sebebiyle temin edilen 1 Set Merkezi Dental Kompresör Sistemi ile birlikte;

247 ünit, 100 Fantom Eğitim Simülasyon Sistemi ve 90 adet Preklinik hava sistemini desteklemektedir.

Bu kapsamda toplamda **3 adet 4 Motorlu Merkezi Dental Kompresör Sistemi bulunmaktadır.**

Merkezi Sterilizasyon Ünitesi

Sterilizasyon ünitesi Dünya standartlarında 7/24 gözlem altında, kalite standartlarına uygun ve her saniye denetlenebilen bir mekan olarak hizmet vermektedir.

*** 1 adet Çamaşır Kurutma Makinesi temin edilerek Fakültemiz çamaşırhanesine kurulumu sağlanmıştır.

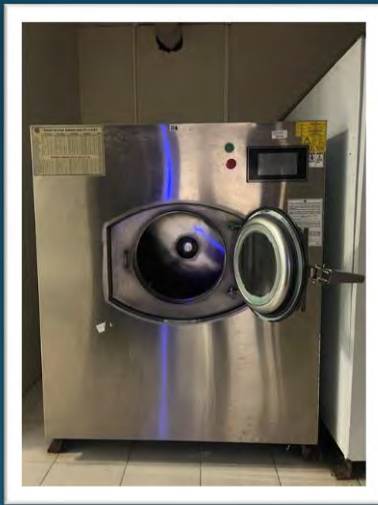

Kütüphane, Ders Çalışma Mekânları

Kitap okuma ve ders çalışma salonumuz ise vakitlerini ders çalışarak geçirmek isteyen öğrencilerimize tahsis edilmiştir.

***Kütüphanemizde bulunan yıpranmış sandalyelerin kılıfları değiştirilerek daha bakımlı ve konforlu hale getirilmiştir.

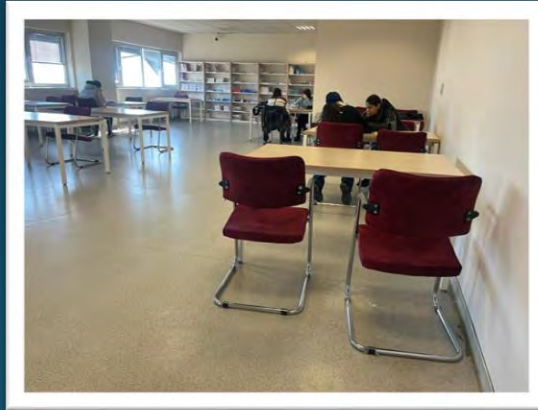
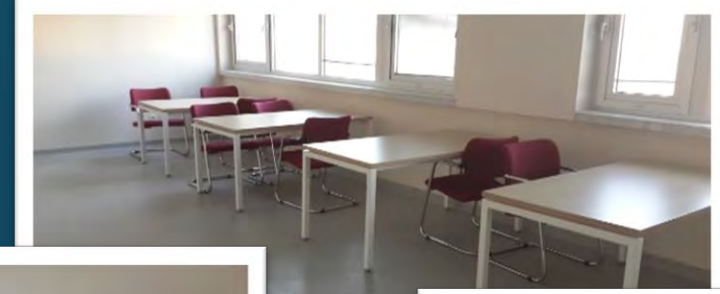

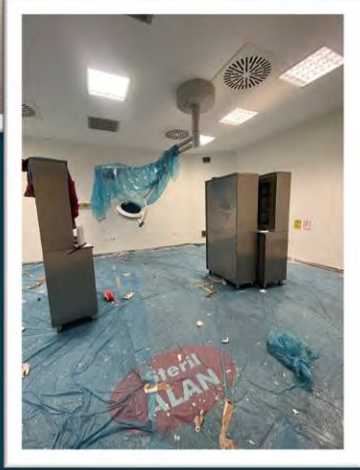
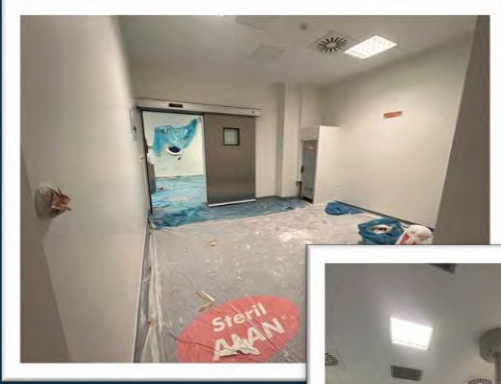

***Ruhsatlandırma çalışmaları kapsamında Genel Ameliyathane ve Yataklı Servis alanlarımızda 2022 yılı Bütçe olanakları çerçevesinde iyileştirmeler yapılmıştır.

Tamamlanamayan eksiklikler için planlamalar yapılmaktadır.

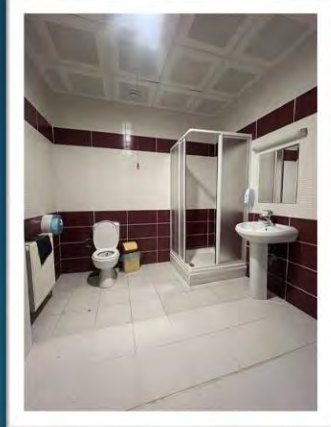
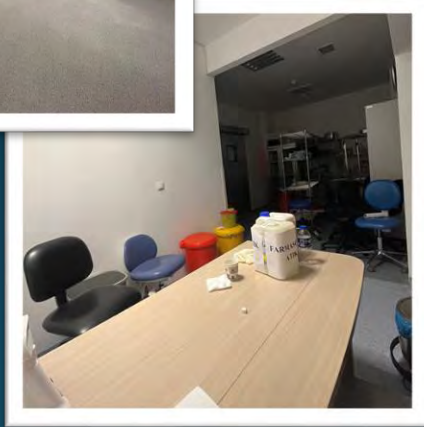
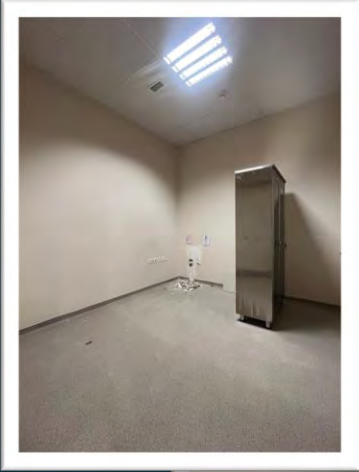



*** Devlet Malzeme Ofisi(DMO) kanalıyla toplam 7 adet Diş Üniteleri temin edilerek Ortodonti Ana Bilim Dalı ve Pedodonti Ana Bilim Dallarına kurulumu sağlanmıştır.

*** Fakültemiz bünyesinde bulunan arızalı durumdaki asansörlerin arızaları giderilmiş ve bakım onarım çalışmaları yapılmıştır.



Fakültemiz her ne kadar yeni bir bina olsa bile aşırı yağışlarda binanın terasından Fakülte içine su baskınları yaşanmaktadır. Sebebi ise yağmur suyu giderler borularının bina içerisinde bulunmasından kaynaklıdır.

Bununla ilgili yağmur suyu giderlerine ait boru hatlarında tamir işlemleri yapılmıştır.

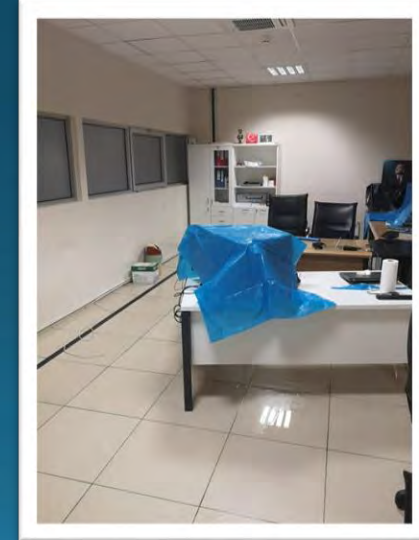
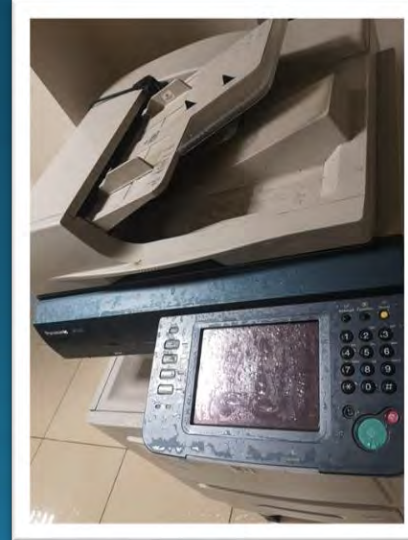
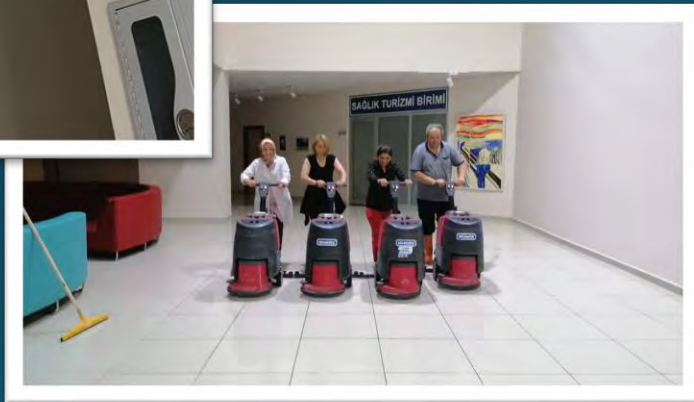
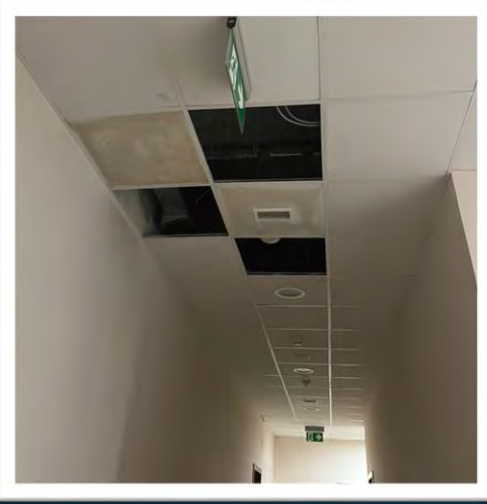

Fakültemiz bahçesinde yeterli sayıda oturma alanı bulunmadığı tarafımızca tespit edilmiş olup;

Fakültemize gelen hastalarımız, öğrencilerimiz ve personellerimiz için bank ve kamelya sayılarımız arttırılmıştır.

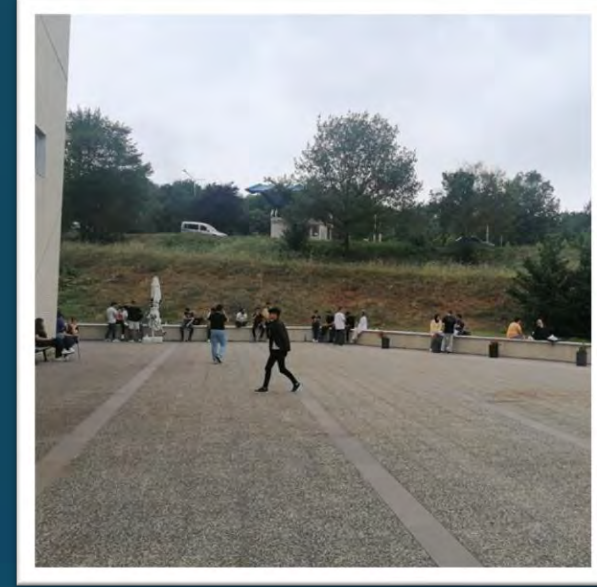
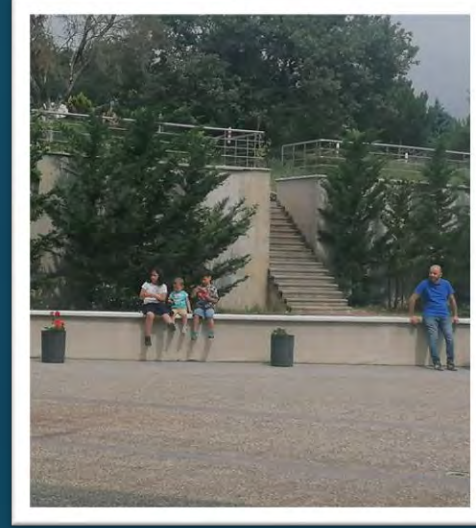



Fakültemize başvuran hasta sayımız 2021 yılında **105,957** iken;

01.01.2022 - 31.12.2022 TARİHLERİ ARASI ;
Diş Hekimliği Fakültesine başvuran hasta sayımız

211.946 kişidir.

HASTA HAKLARI VERİLERİ

HASTA HAKLARI VERİLERİ							
01.01.2022 - 31.12.2022 TARİHLERİ ARASI HASTA MÜRACAT SAYILARI							
HASTA HAKLARI BİRİMİ BAŞVURUSU	CİMER BAŞVURUSU	BİLGİ ve BELGE TALEPLERİ	SABİM BAŞVURUSU	DİLEK, ŞİKAYET ve ÖNERİ KUTULARI BAŞVURUSU	İNTERNET SİTESİ BAŞVURUSU	ADLİ VAKA BAŞVURUSU	TEŞEKKÜR BAŞVURUSU
30	62	22	2	30	18	6	40



EĞİTİM HİZMETLERİ

EĞİTİM HİZMETLERİ		
2022 YILI CİNSİYET BAZINDA AKTİF ÖĞRENCİ SAYISI		
SINIF	KADIN	ERKEK
1.	68	45
2.	75	49
3.	75	39
4.	73	38
5.	52	49
TOPLAM	343	220
	563	

2022 Yılına Kadar Verilen Mezun Sayısı		
KADIN	ERKEK	TOPLAM
294	164	458

2022 Yılı Yabancı Uyruklu Öğrenci Sayısı		
KADIN	ERKEK	TOPLAM
55	57	112

2022/2023 Eğitim-Öğretim Yılı İçin Kurumlar arası Yatay Geçiş ve Merkezi Yerleştirme Puanı ile Yatay Geçişle Gelen Öğrenci Sayısı		
KADIN	ERKEK	TOPLAM
13	14	27

2022 YILI
TAŞINIR GRUPLARI VERİLERİ



FAKÜLTE TAŞINIR GRUPLARI

MERKEZİ BÜTÇE (KBS-TKYS' DEN TAKİP EDİLEN)

TİF SAYISI	ZİMMET Fişi	TÜKETİM MALZEMESİ				DEMİRBAŞ			SATIN ALMA TOPLAM	DEVİR TOPLAM
		SATIN ALMA	DEVİR	TOPLAM	ÇIKIŞ	SATIN ALMA	DEVİR	TOPLAM		
		GİRİŞ (TL)	GİRİŞ (TL)		TOPLAM	GİRİŞ (TL)	GİRİŞ (TL)			
75	171	318,825,79 ₺	54,678,77 ₺	373,505 ₺	339,463,78 ₺	2,369,382 ₺	88,304,63 ₺	2,457,686,63 ₺	2,688,207,79 ₺	142,982 ₺

KATMA BÜTÇE (DÖNER SERMAYE) (İ-DEAL' DEN TAKİP EDİLEN)

TİF SAYISI	ZİMMET Fişi	TÜKETİM MALZEMESİ				DEMİRBAŞ			DEPO MEVCUT (TL)
		SATIN ALMA	DEVİR	TOPLAM	ÇIKIŞ	SATIN ALMA	DEVİR	TOPLAM	
		GİRİŞ (TL)	GİRİŞ (TL)		TOPLAM	GİRİŞ (TL)	GİRİŞ (TL)		
554	0	3.610.723,20 ₺	0	3.610.723,20 ₺	2,408,969.59 ₺	0	0	0	2.116.476,48 ₺

2022 YILI

SATIN ALMA BİRİMİ VERİLERİ

2022 YILI SATIN ALMA İŞLEMLERİ



2022 YILI SATIN ALMA İŞLEMLERİ

ALIM USULÜ		AÇIKLAMA	TOPLAM
Açık İhale(4734 Sayılı Kamu İhale Kanunu'nun 19. Maddesi)	1	1 Set Merkezi Dental Kompresör Sistemi 4 adet Merkezi Dental Kompresör İçin Bakteri Filtresi 5 Adet Merkezi Dental Aspirasyon (Vakum) İçin Bakteri Filtresi alınmış ve mevcut sistemin kapasite arttırımı için Dürr Dental Marka P 9000 Model Kompresör Sistemine ek 2 (iki) kompresör motoru, mevcut Dürr Dental Marka V15000 model aspiratör cihazına 1 (Bir) adet aspiratör blower motoru, Mevcut Dürr Dental Marka V9000 model aspiratör sistemine tank dezenfeksiyon sistemi temin edilmiş ve mevcut sistemlerle yeni sistemin entegrasyonu sağlanmıştır.	1
Pazarlık Usulü İhale(4734 Sayılı Kamu İhale Kanunu'nun 21-F Maddesi)	1	40 adet Fantom Eğitimi Simülasyon Sistemi temin edilmiş, kurulum işlemleri tamamlanarak mevcut sistemin kapasite artırımı için bakım onarımı sağlanmış ve yedek parça ihtiyacı belirlenmiştir.	1
Devlet Malzeme Ofisinden Alım(4734 Sayılı Kamu İhale Kanunu'nun 3-E Maddesi)	1	Devlet Malzeme Ofisi(DMO) kanalıyla toplam 7 adet Diş Ünitisi temin edilerek Ortodonti Ana Bilim Dalı ve Pedodonti Ana Bilim Dalları'na kurulumu sağlanmıştır.	2

2022 YILI SATIN ALMA İŞLEMLERİ



2022 YILI SATIN ALMA İŞLEMLERİ

ALIM USULÜ	AÇIKLAMA	TOPLAM	
Doğrudan Temin (4734 Sayılı Kamu İhale Kanununun 22/D Maddesi)	1	Toplam 90 Adet Taşınabilir Yangın Söndürücüsünün dolumu sağlanmıştır.	9
	2	1 adet Çamaşır Kurutma Makinesi temin edilerek Fakültemiz çamaşırhanesine kurulumu sağlanmıştır.	
	3	8 Kalem Malzeme Alımı (Bilişim + Monometre + VRF Dış Ünite Kompresörü)	
	4	Teknik Hizmetler Sarf Mazleme Alımı (31 Kalem Sarf Malzeme)	
	5	Bilgi İşlem Birimi 6 Kalem Sarf Malzeme Alımı	
	6	Fakültemiz Posta gönderilerinde kullanılmak üzere 1.990 adet toplam 10.000 TL tutarında posta pulu temin edilmiştir.	
	7	Yer Otomatları Yedek Parça Alımı (2 Kalem)	
	8	Kırtasiye ve Toner Alımı (36 kalem)	
	9	Network Yazıcı ve Toneri Alımı (3'er Adet)	
Toplam Harcama		13	

2022 Yılında biri Açık biri Pazarlık usulü olmak üzere toplam 2 ihale, 2 DMO ve 9 Doğrudan Temin Yapılmıştır.

Bu kapsamda toplam **3.266.123,88 TL** tutarında harcama yapılmıştır.

2022 YILI HARCAMALAR



Kurum/Birim	Alt Faaliyet Adı	Finansman	Ekonomik	Tertip	Toplam
TEDAVİ EDİCİ SAĞLIK -> TEDAVİ HİZMETLERİ -> Ağız ve Diş Sağlığı Hizmetleri					3.021.998,10 TL
DİŞ HEKİMLİĞİ FAKÜLTESİ	Ağız ve Diş Sağlığı Hizmetleri	Özel Bütçeli İdareler	Üniversite Döner Sermaye Bütçelerine Hazine Yardımı	54.167.755.3263-0442.0014-02- 05.02.90.11	557.000,00 TL
	Üniversite Ağız ve Diş Sağlığı Makine Teçhizat		Büro Makinaları Alımları	54.167.755.16400-0442.0014-02- 06.01.20.01	20.549,70 TL
			Tıbbi Cihaz Alımları	54.167.755.16400-0442.0014-02- 06.01.20.03	488.703,00 TL
			Diğer Makine Teçhizat Alımları	54.167.755.16400-0442.0014-02- 06.01.20.90	1.860.165,40 TL
			Diğer Avadanlık Alımları	54.167.755.16400-0442.0014-02- 06.01.30.90	95.580,00 TL

2022 YILI HARCAMALAR



Kurum/Birim	Alt Faaliyet Adı	Finansman	Ekonomik	Tertip	Toplam
YÜKSEKÖĞRETİM -> ÖN LİSANS EĞİTİMİ, LİSANS EĞİTİMİ VE LİSANSÜSTÜ EĞİTİM -> Yükseköğretim Kurumları Birinci Öğretim					1.769.413,45 TL
DİŞ HEKİMLİĞİ FAKÜLTESİ	Yükseköğretim Kurumları Birinci Öğretim	Özel Bütçeli İdareler	Kırtasiye Alımları	62.239.756.13489-0442.0014-02-03.02.10.01	57.070,50 TL
			Büro Malzemesi Alımları	62.239.756.13489-0442.0014-02-03.02.10.02	17.303,52 TL
			Diğer Kırtasiye, Yayın, Baskı ve Büro Malzemesi Alımları	62.239.756.13489-0442.0014-02-03.02.10.90	2.160,00 TL
			Yakacak Alımları	62.239.756.13489-0442.0014-02-03.02.30.01	135.509,21 TL
			Elektrik Alımları	62.239.756.13489-0442.0014-02-03.02.30.03	1.389.778,46 TL
			Laboratuvar Malzemesi ile Kimyevi ve Temrinlik Malzeme Alımları	62.239.756.13489-0442.0014-02-03.02.60.01	8.513,70 TL
			Diğer Tüketim Mal ve Malzemesi Alımları	62.239.756.13489-0442.0014-02-03.02.90.90	138.162,66 TL
			Posta ve Telgraf Giderleri	62.239.756.13489-0442.0014-02-03.05.20.01	10.000,00 TL
			Telefon Abonelik ve Kullanım Ücretleri	62.239.756.13489-0442.0014-02-03.05.20.02	2.207,00 TL
			İlan Giderleri	62.239.756.13489-0442.0014-02-03.05.40.01	8.708,40 TL
GENEL TOPLAM					4.791.411,55 TL

2022 YILI HARCAMALAR



Kurum/Birim	Alt Faaliyet Adı	Finansman	Ekonomik	Tertip	Toplam
TEDAVİ EDİCİ SAĞLIK -> TEDAVİ HİZMETLERİ -> Ağız ve Diş Sağlığı Hizmetleri					3.021.998,10 TL
DİŞ HEKİMLİĞİ FAKÜLTESİ	Ağız ve Diş Sağlığı Hizmetleri	Özel Bütçeli İdareler	Üniversite Döner Sermaye Bütçelerine Hazine Yardımı	54.167.755.3263- 0442.0014-02- 05.02.90.11	557.000,00 TL
	Üniversite Ağız ve Diş Sağlığı Makine Teçhizat		Büro Makinaları Alımları	54.167.755.16400- 0442.0014-02- 06.01.20.01	20.549,70 TL
			Tıbbi Cihaz Alımları	54.167.755.16400- 0442.0014-02- 06.01.20.03	488.703,00 TL
			Diğer Makine Teçhizat Alımları	54.167.755.16400- 0442.0014-02- 06.01.20.90	1.860.165,40 TL
			Diğer Avadanlık Alımları	54.167.755.16400- 0442.0014-02- 06.01.30.90	95.580,00 TL

2022 YILI HARCAMALAR



Kurum/Birim	Alt Faaliyet Adı	Finansman	Ekonomik	Tertip	Toplam
YÜKSEKÖĞRETİM -> ÖN LİSANS EĞİTİMİ, LİSANS EĞİTİMİ VE LİSANSÜSTÜ EĞİTİM -> Yükseköğretim Kurumları Birinci Öğretim					23.210.185,54 TL
DİŞ HEKİMLİĞİ FAKÜLTESİ	Yükseköğretim Kurumları Birinci Öğretim	Özel Bütçeli İdareler	Temel Maaşlar	62.239.756.13489- 0442.0014-02-01.01.10.01	1.271.681,53 TL
			Taban Aylığı	62.239.756.13489- 0442.0014-02-01.01.10.02	5.517.316,25 TL
			Zamlar ve Tazminatlar	62.239.756.13489- 0442.0014-02-01.01.20.01	6.070.235,68 TL
			Ödenekler	62.239.756.13489- 0442.0014-02-01.01.30.01	3.687.137,26 TL
			Sosyal Haklar	62.239.756.13489- 0442.0014-02-01.01.40.01	78.621,74 TL
			Ek Çalışma Karşılıkları	62.239.756.13489- 0442.0014-02-01.01.50.01	30.491,96 TL
			Ek Ders Ücretleri	62.239.756.13489- 0442.0014-02-01.01.50.03	535.107,22 TL
			657 S.K. 4/B Sözleşmeli Personel Ücretleri	62.239.756.13489- 0442.0014-02-01.02.10.01	889.718,71 TL
			657 S.K. 4/B Sözleşmeli Personel Zam ve Tazminatları	62.239.756.13489- 0442.0014-02-01.02.20.01	163.870,55 TL
			657 S.K. 4/B Sözleşmeli Personel Ödenekleri	62.239.756.13489- 0442.0014-02-01.02.30.01	19.127,10 TL
657 S.K. 4/B Sözleşmeli Personel Sosyal Hakları	62.239.756.13489- 0442.0014-02-01.02.40.01	530,00 TL			

2022 YILI HARCAMALAR



Kurum/Birim	Alt Faaliyet Adı	Finansman	Ekonomik	Tertip	Toplam
DİŞ HEKİMLİĞİ FAKÜLTESİ	Yükseköğretim Kurumları Birinci Öğretim	Özel Bütçeli İdareler	Öğrenci Harçlıkları	62.239.756.13489-0442.0014-02-01.05.10.04	590.843,70 TL
			Sosyal Güvenlik Primi Ödemeleri	62.239.756.13489-0442.0014-02-02.01.10.01	1.525.798,36 TL
			Sağlık Primi Ödemeleri	62.239.756.13489-0442.0014-02-02.01.10.02	861.107,09 TL
			Sosyal Güvenlik Primi Ödemeleri	62.239.756.13489-0442.0014-02-02.02.10.01	109.336,06 TL
			Sağlık Primi Ödemeleri	62.239.756.13489-0442.0014-02-02.02.10.02	60.299,01 TL
			Sosyal Güvenlik Primi Ödemeleri	62.239.756.13489-0442.0014-02-02.05.10.01	6.988,68 TL
			Kırtasiye Alımları	62.239.756.13489-0442.0014-02-03.02.10.01	57.070,50 TL
			Büro Malzemesi Alımları	62.239.756.13489-0442.0014-02-03.02.10.02	17.303,52 TL
			Diğer Kırtasiye, Yayın, Baskı ve Büro Malzemesi Alımları	62.239.756.13489-0442.0014-02-03.02.10.90	2.160,00 TL
			Yakacak Alımları	62.239.756.13489-0442.0014-02-03.02.30.01	135.509,21 TL

2022 YILI HARCAMALAR



Kurum/Birim	Alt Faaliyet Adı	Finansman	Ekonomik	Tertip	Toplam
DİŞ HEKİMLİĞİ FAKÜLTESİ	Yükseköğretim Kurumları Birinci Öğretim	Özel Bütçeli İdareler	Elektrik Alımları	62.239.756.13489-0442.0014-02-03.02.30.03	1.389.778,46 TL
			Laboratuvar Malzemesi ile Kimyevi ve Temrinlik Malzeme Alımları	62.239.756.13489-0442.0014-02-03.02.60.01	8.513,70 TL
			Diğer Tüketim Mal ve Malzemesi Alımları	62.239.756.13489-0442.0014-02-03.02.90.90	138.162,66 TL
			Yurtiçi Geçici Görev Yollukları	62.239.756.13489-0442.0014-02-03.03.10.01	3.169,98 TL
			Yurtiçi Sürekli Görev Yollukları	62.239.756.13489-0442.0014-02-03.03.20.01	19.391,21 TL
			Posta ve Telgraf Giderleri	62.239.756.13489-0442.0014-02-03.05.20.01	10.000,00 TL
			Telefon Abonelik ve Kullanım Ücretleri	62.239.756.13489-0442.0014-02-03.05.20.02	2.207,00 TL
			İlan Giderleri	62.239.756.13489-0442.0014-02-03.05.40.01	8.708,40 TL
TOPLAM HARCAMA (SATIN ALMA VE MUTEMETLİK BİRİMİ)					26.232.183,64 TL

2022 YILI

FATURALAMA BİRİMİ VERİLERİ

2021 FATURALAMA BİRİMİ

1- 01.01.2021-31.12.2021 döneminde Sosyal Güvenlik Kurumuna **6.181.984,39 TL** tutarında tedavi faturası tahakkuk ettirilmiştir.

2- 01.01.2021-31.12.2021 döneminde Sosyal Güvenlik Kurumundan Fakültemize Global Bütçe kapsamında **7.037.419,74 TL** ödeme yapılmış olup sene sonunda kesilen fatura tutarından fazla olan **914.685,97 TL** ödeme terkin edilerek Döner Sermaye Saymanlığı tarafından gelir kaydı yapılmıştır.

3- 01.01.2021-31.12.2021 döneminde **1.459.643,22 TL** tutarında Vezne Gelirleri gerçekleşmiştir.

4- Otomasyon firmasının sistem güncellemeleri birimizce aktif olarak takip edilmiş, mevzuatta ki ve fiyatlardaki değişikliklerin uygulanması sağlanmıştır.

2022 FATURALAMA BİRİMİ

1) 01.01.2022-31.12.2022 döneminde Sosyal Güvenlik Kurumuna **17.534.455,35 TL** tutarında tedavi faturası tahakkuk ettirilmiştir.

2) 01.01.2022-31.12.2022 döneminde Sosyal Güvenlik Kurumundan Fakültemize Global Bütçe kapsamında **18.782.675,02 TL** ödeme yapılmış olup, **334.065,90 TL** yasal kesintiler düşüldükten sonra sene sonunda kesilen fatura tutarından fazla olan **914.153,77 TL** ödeme SGK tarafından terkin edilerek Döner Sermaye Saymanlığı tarafından gelir kaydı yapılacaktır.

3) 01.01.2022-31.12.2022 döneminde **10.908.698,31 TL** tutarında Vezne Gelirleri gerçekleşmiştir.

4) Otomasyon firmasının sistem güncellemeleri birimizce aktif olarak takip edilmiş, mevzuatta ki ve fiyatlardaki değişikliklerin uygulanması sağlanmıştır.





2022 FATURALAMA BİRİMİ

- 5) TSİM bildirimleri her ayın 10'una kadar TSİM modülü vasıtasıyla sisteme girilmiş ve Bolu İl Sağlık Müdürlüğüne mail yoluyla istenilen belge iletilmiştir.
- 6) Borç tebligatı yapılması gereken hastalara tebligat yapılmıştır.
- 7) Kurumumuza müracaat eden hastaların kurumlarına göre kayıtlarının alınması takip edilmiş, sorun yaşanan durumlarda müdahale edilmiş ve kaydı alınan kurumlara faturaları tahakkuk ettirilmiştir.
- 8) Kliniklerin gelirleri her ay düzenli olarak sunum şeklinde hazırlanarak Fakülte Yönetimine sunulmuştur.

2022 YILI BÖLÜMLERİN GELİRLERİ



GELİRLERİN GİDERLERİ KARŞILAMA ORANI

2022

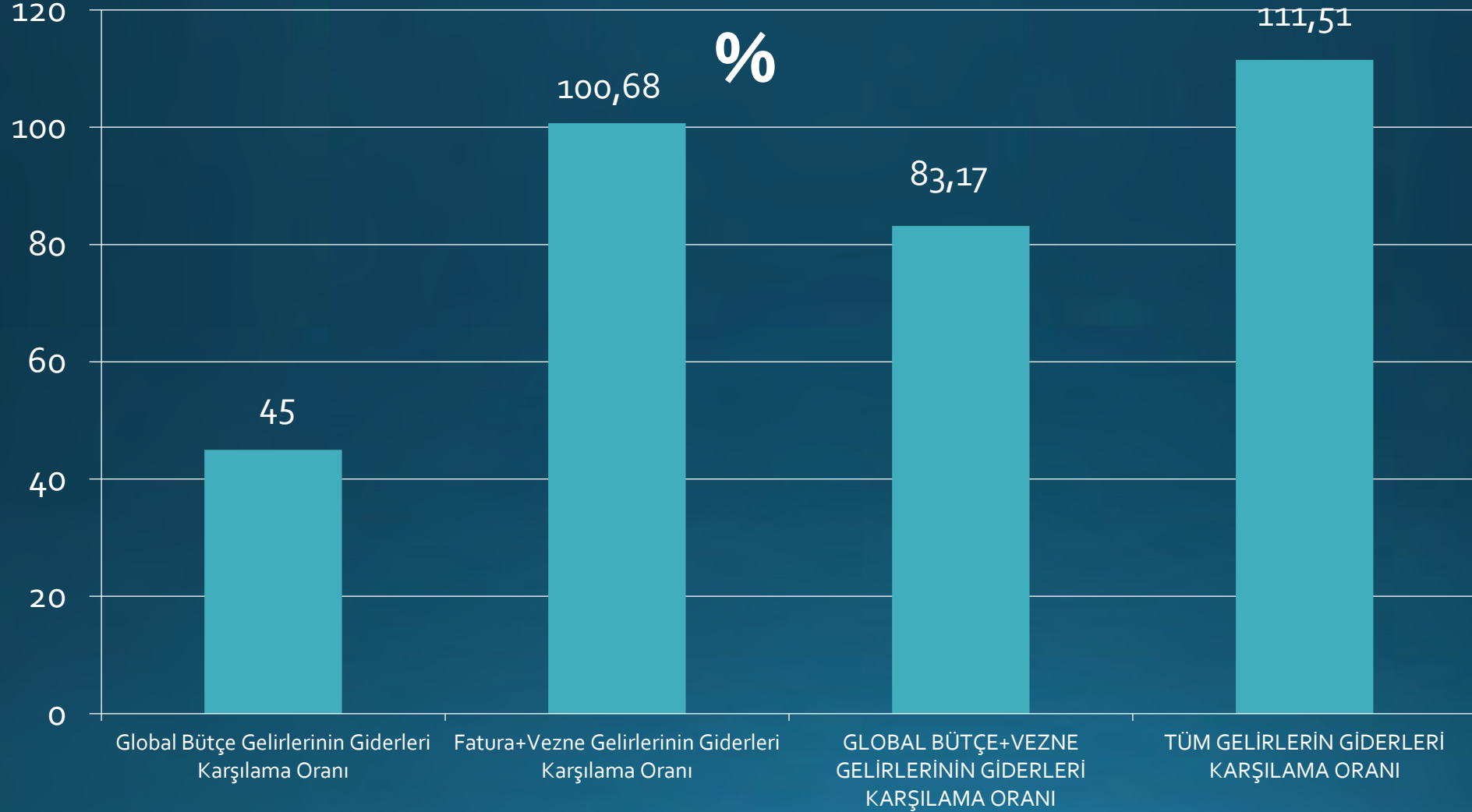

HEKİM-ASİSTAN-ÖĞRENCİ KARŞIĞIŞTIRMASI

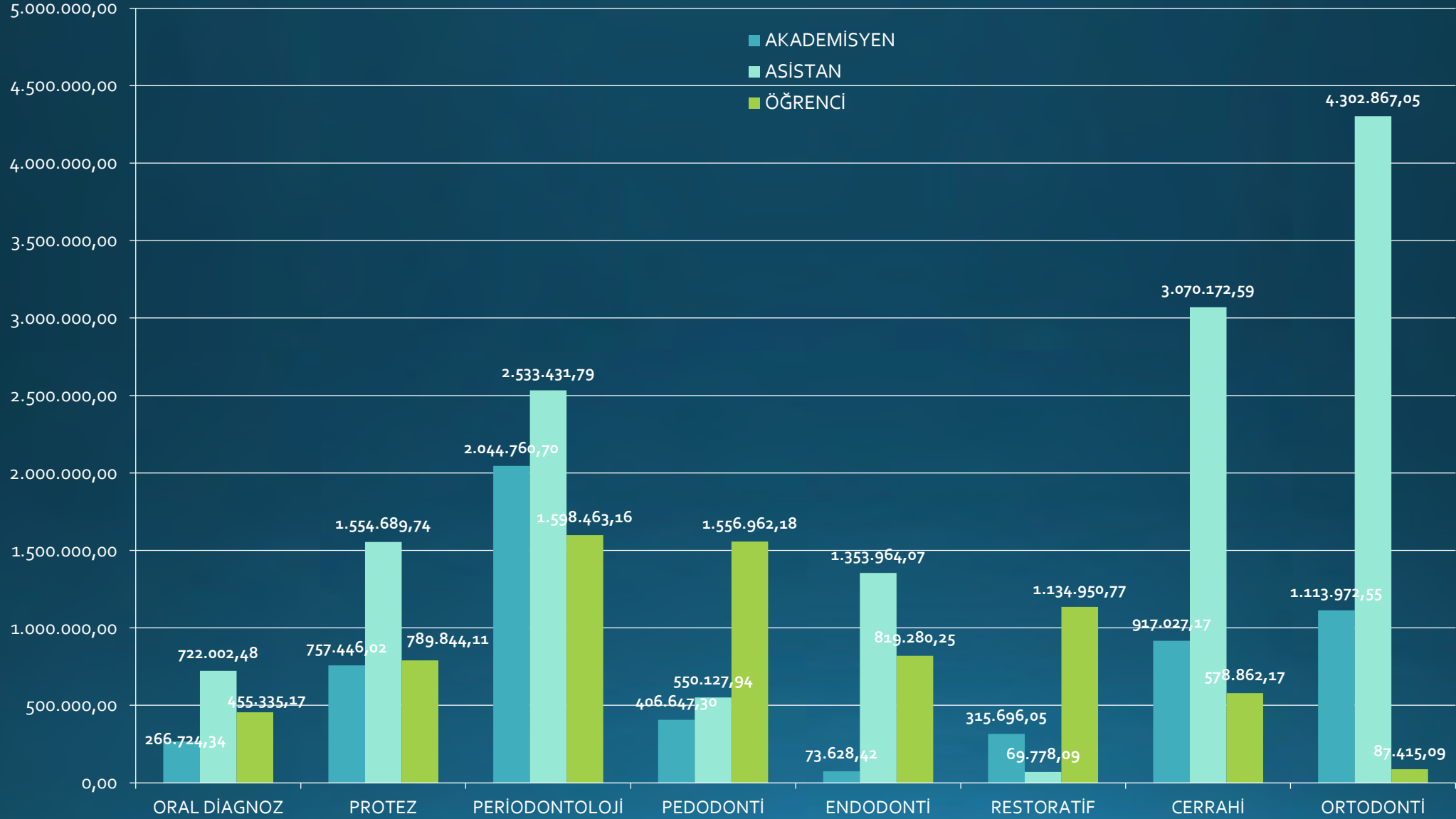

MESAİ SONRASI MUAYENE

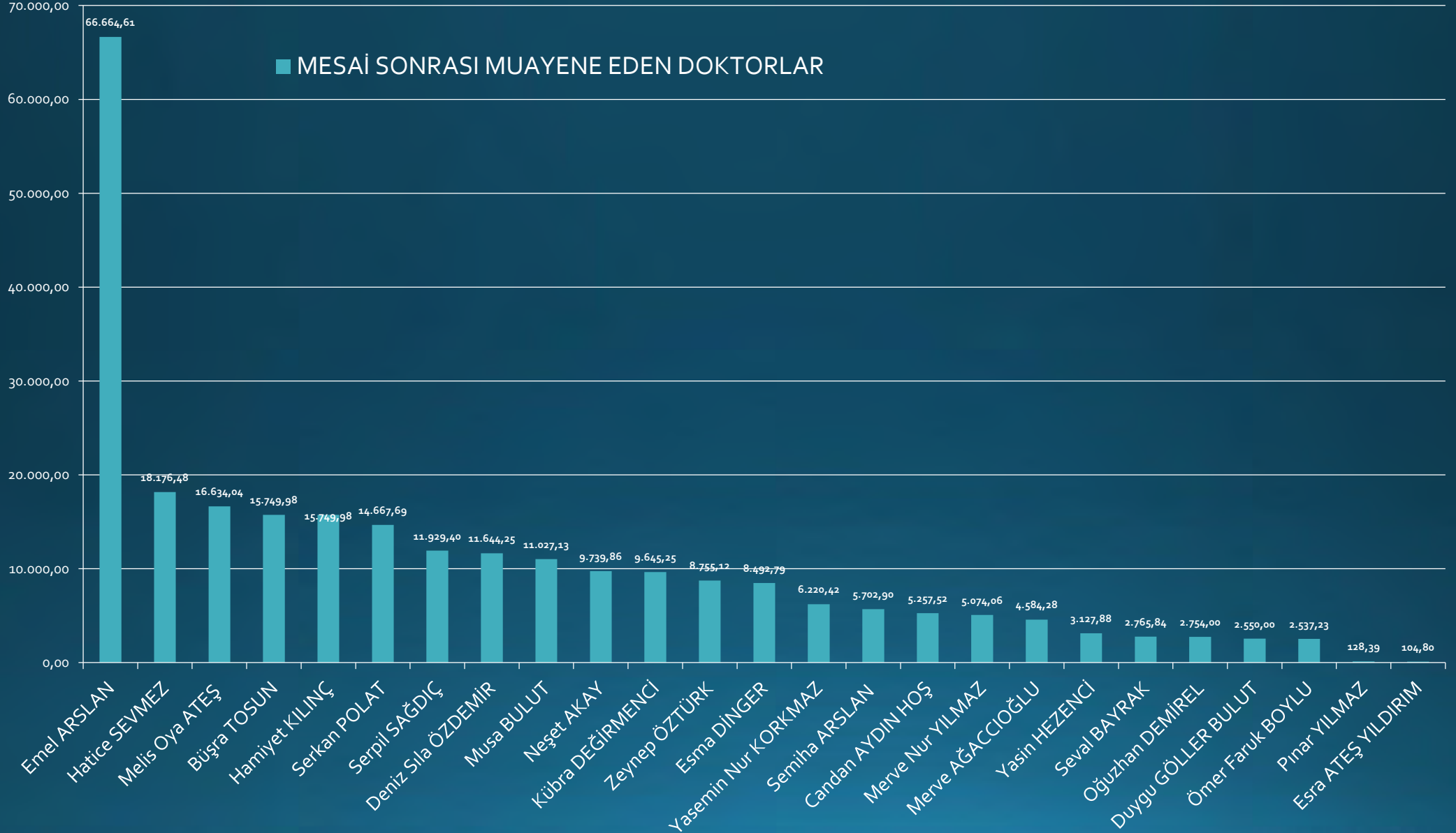

KLİNİKLERİN TOPLAM GELİRLER İÇİNDEKİ % PAYI

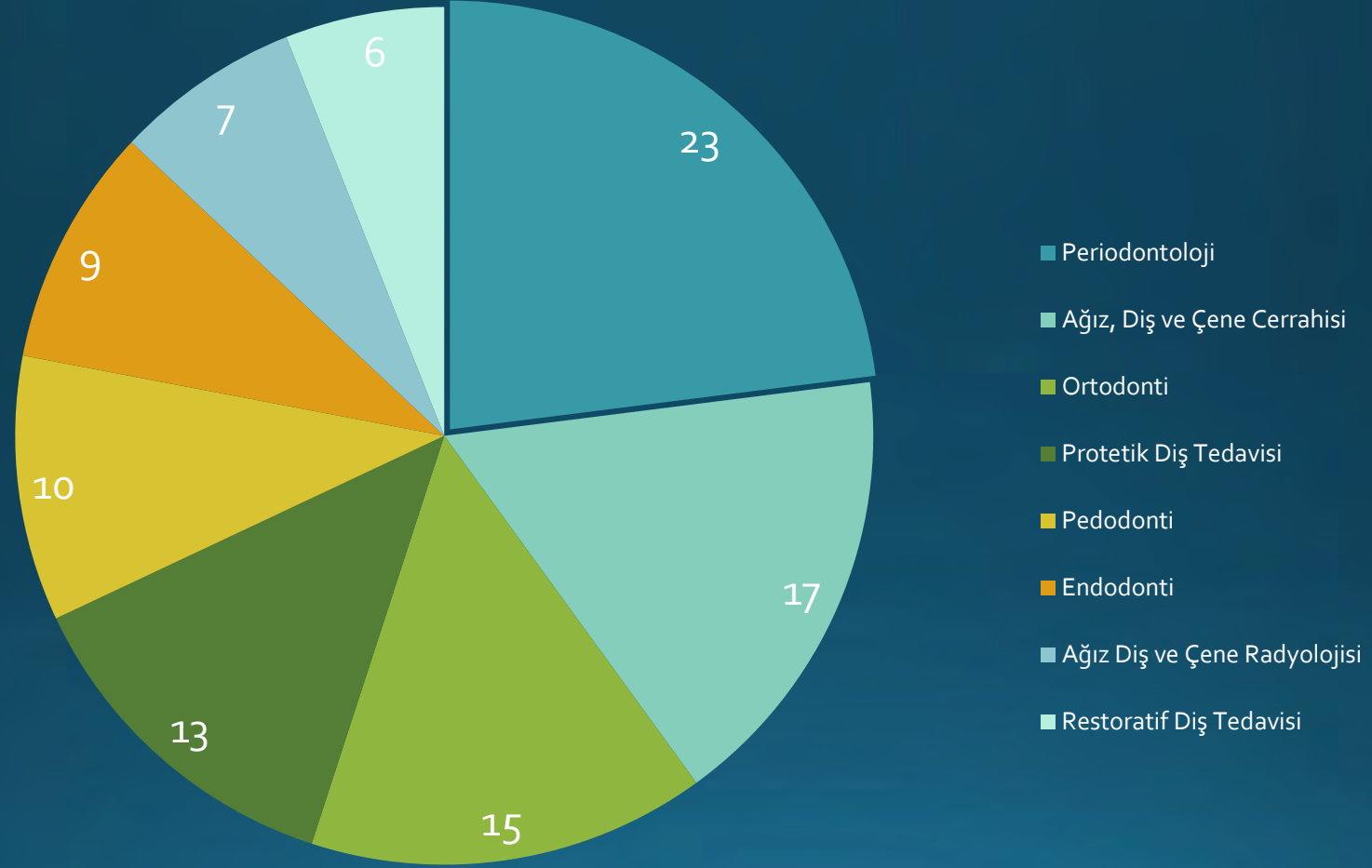

KLİNİKLERİN SGK GELİRLERİ İÇİNDEKİ % PAYI

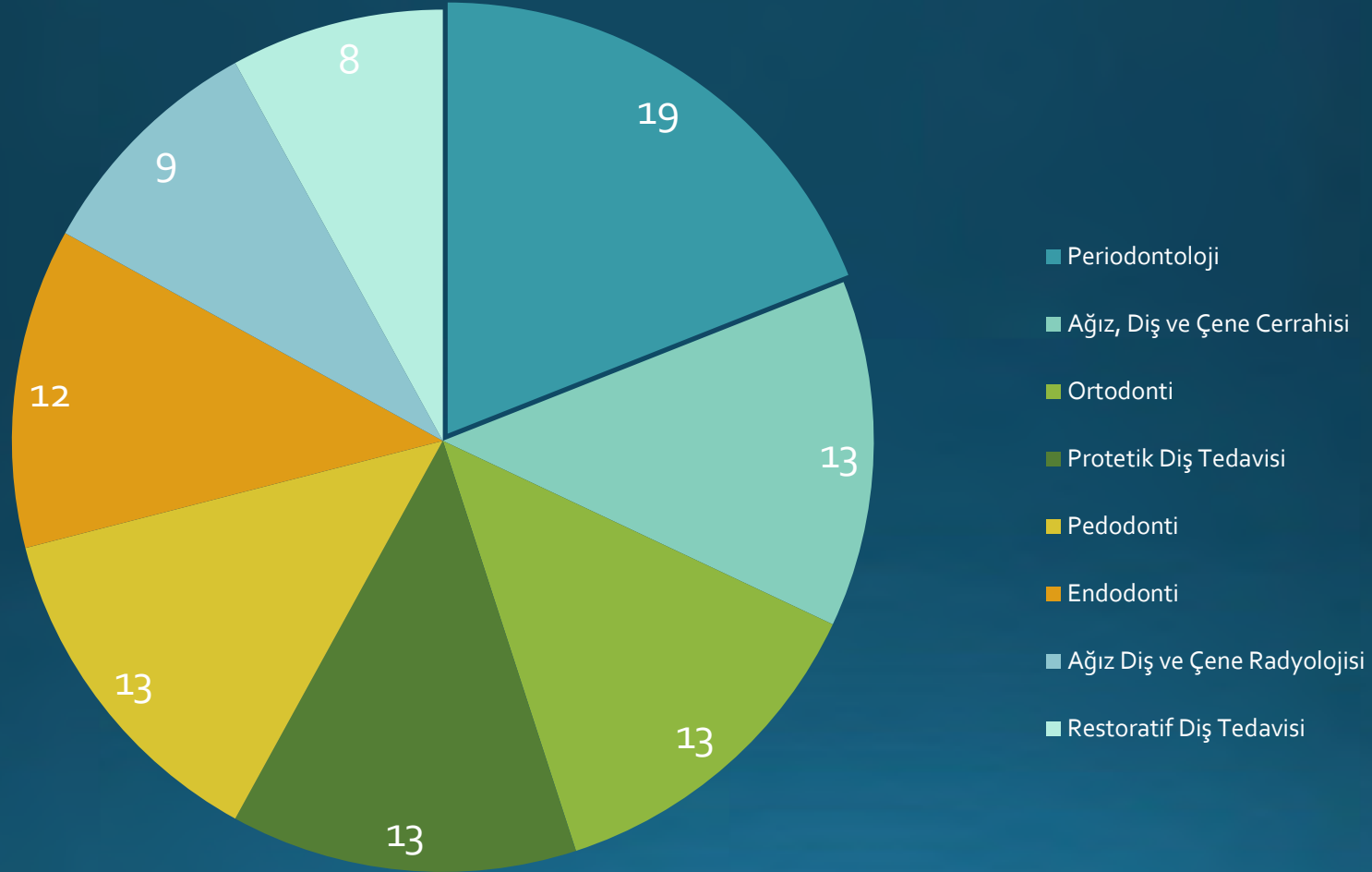

MALZEME GELİRLERİ 2022

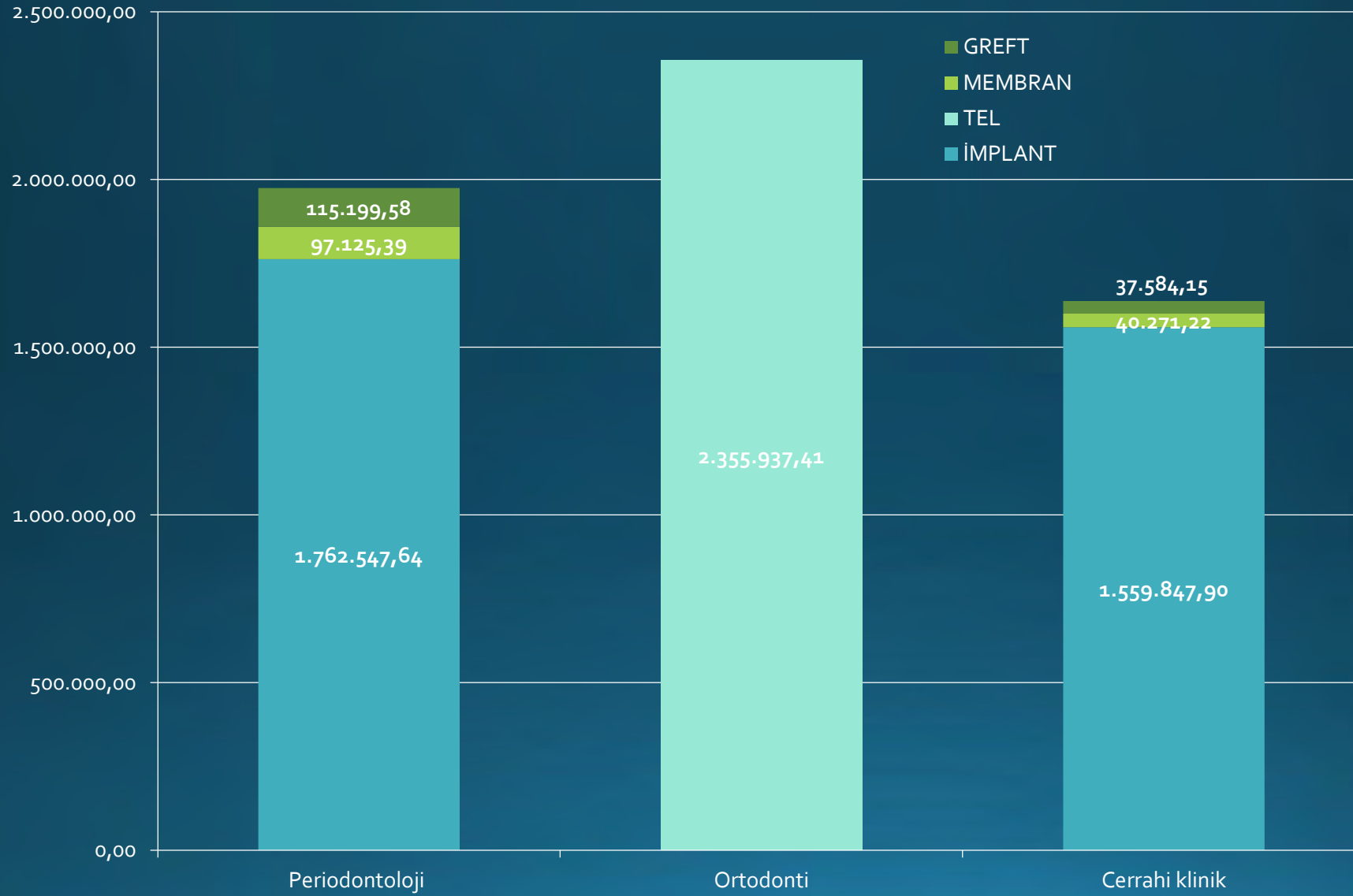

VEZNE TAHSİLAT DAĞILIMI

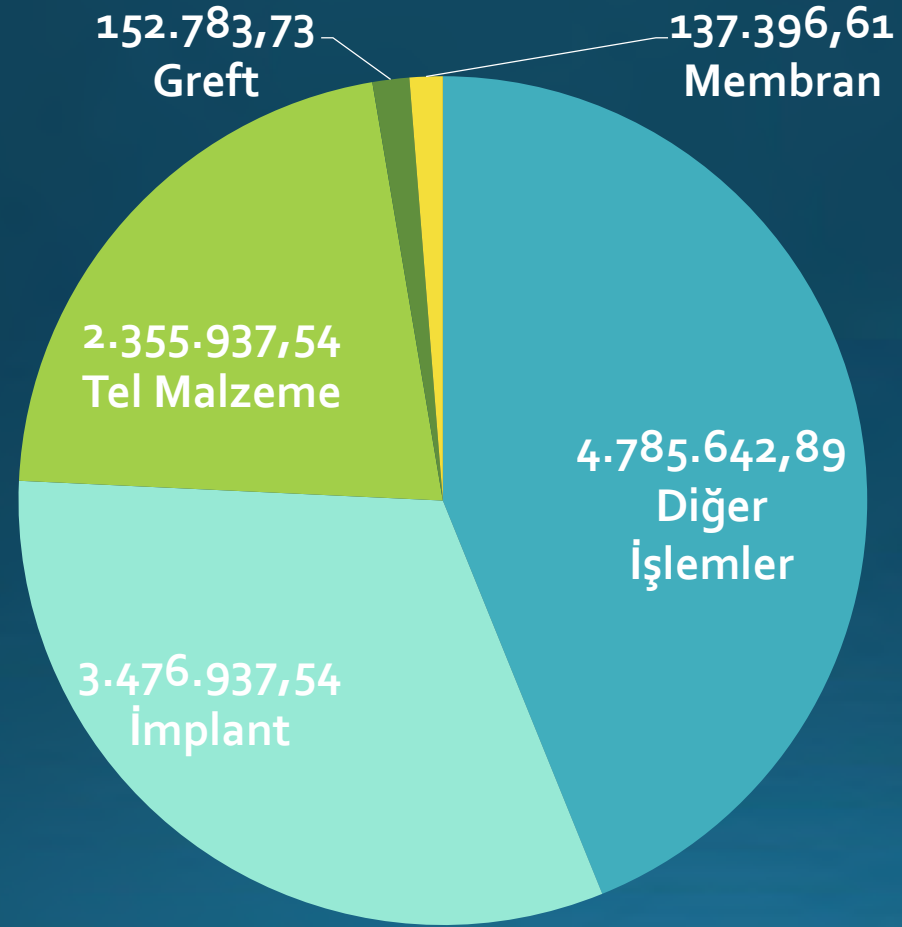

2017-2022 SGK ve Vezne Gelirleri

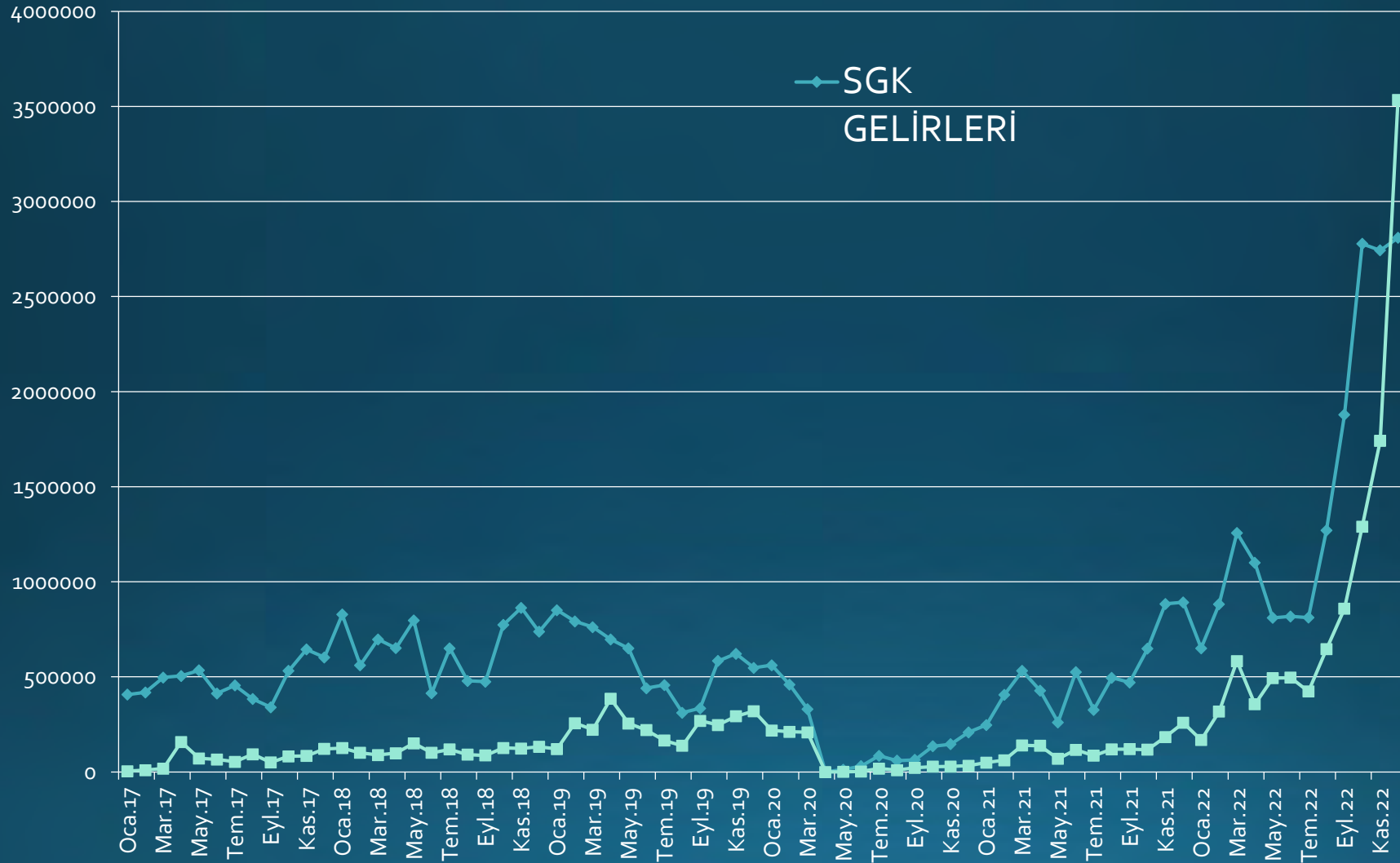

AKADEMİSYEN –ASİSTAN SAYILARI

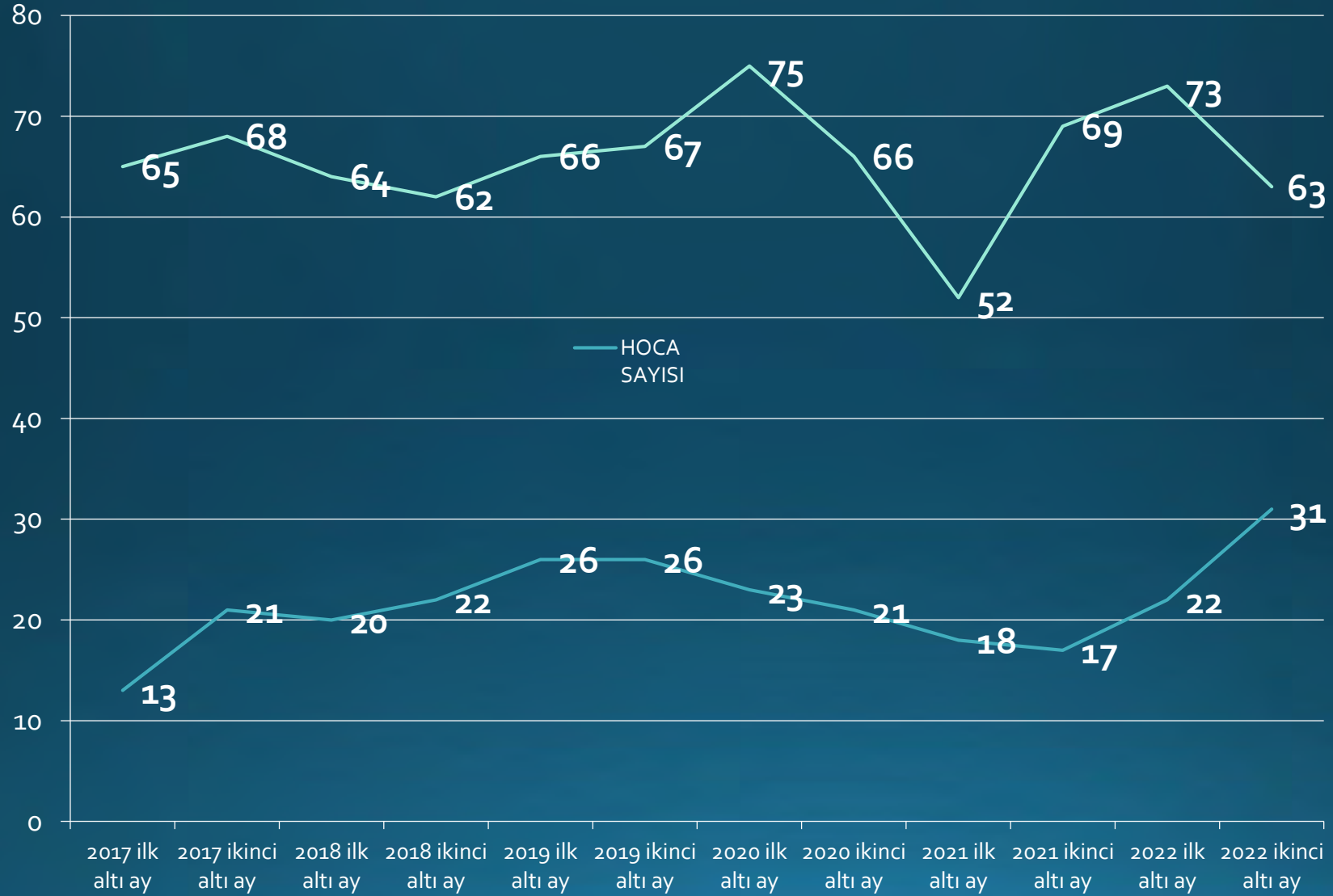

HASTA VE POLİKLİNİK MUAYENE SAYILARI

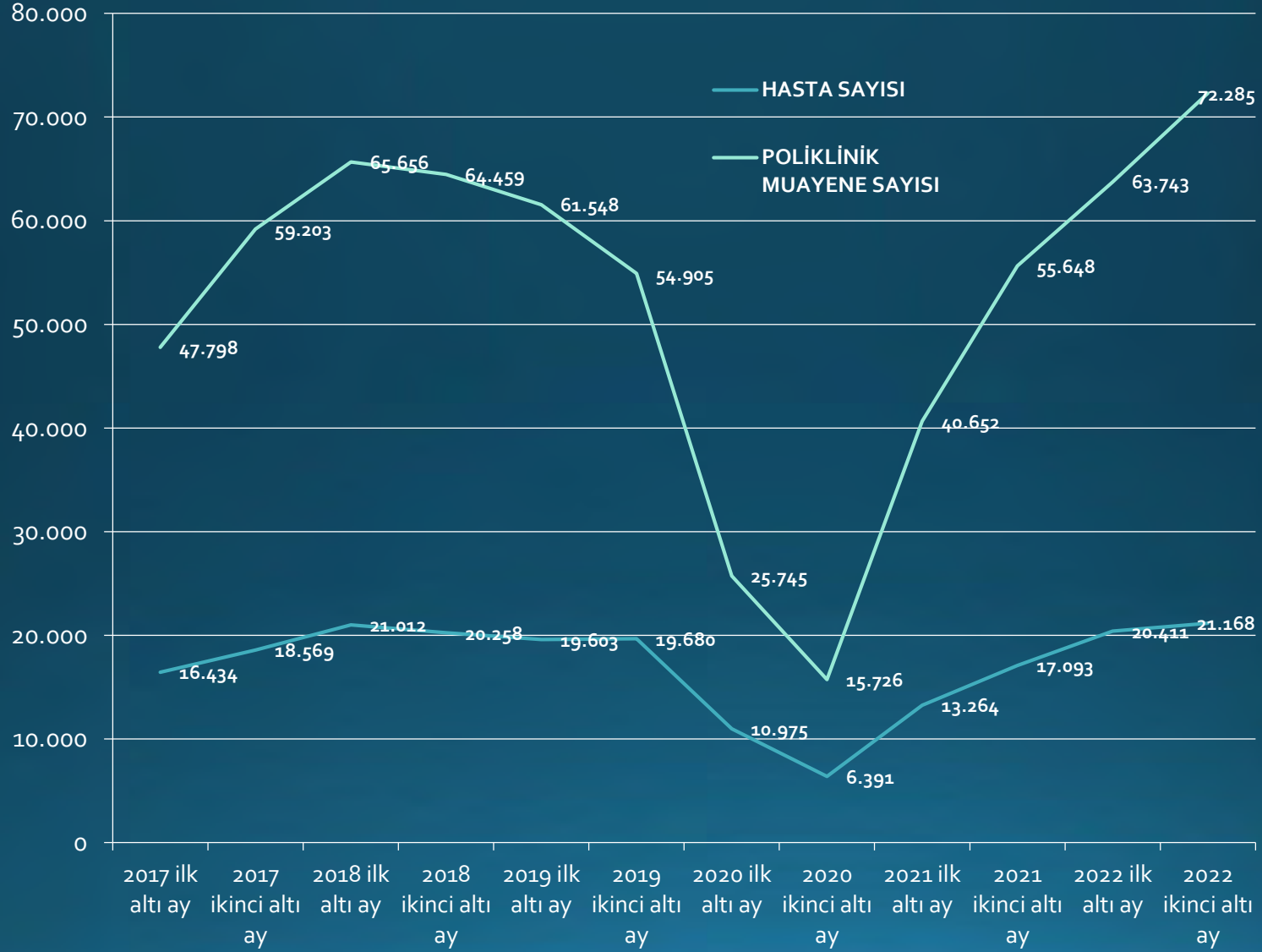

2017-2022 Yılları arası Genel Anestezi Altında İşlem Yapılan Hasta Sayıları

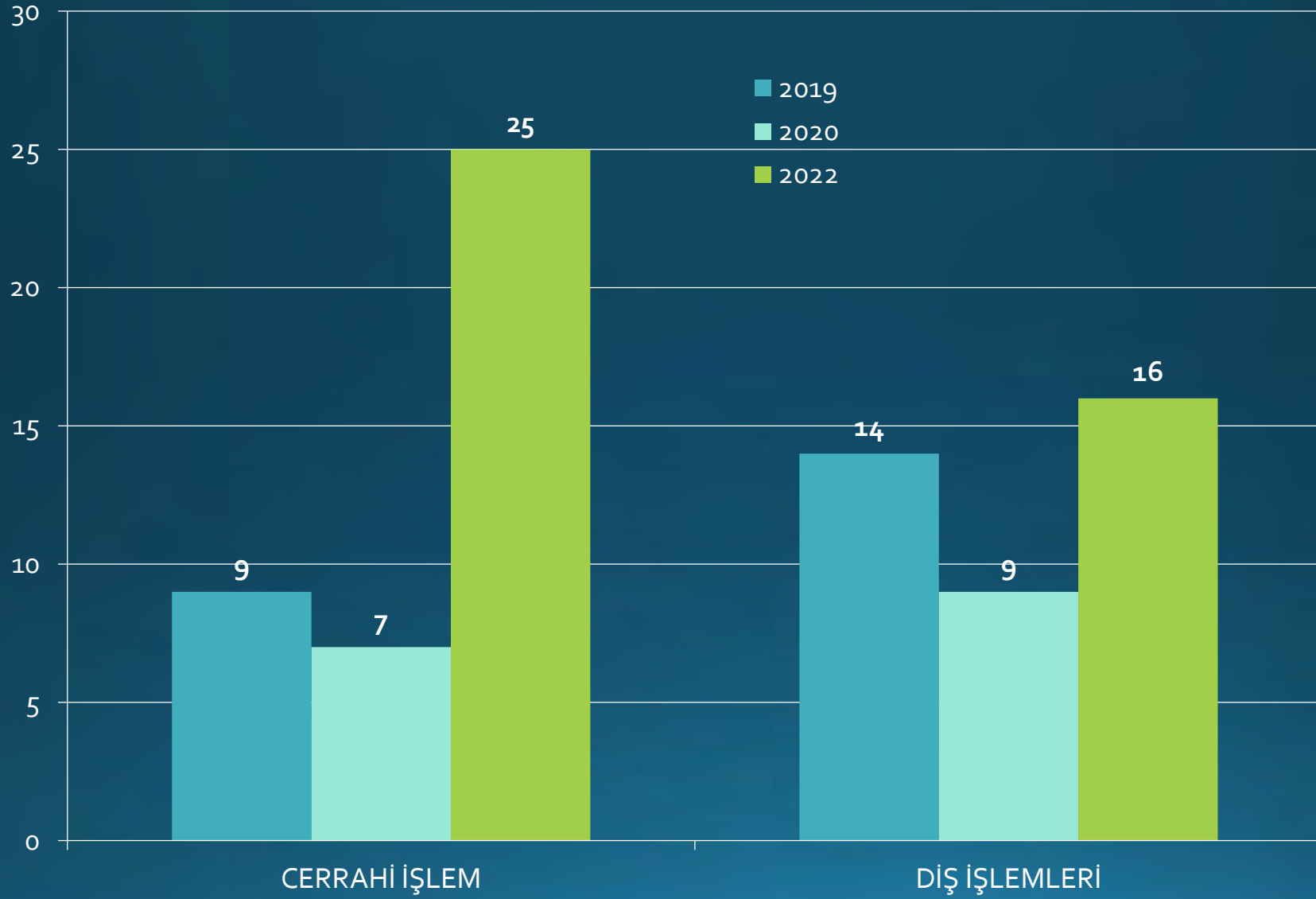

2022 YILINDA FAKÜLTEMİZE GELEN HASTALARIN İLLERE GÖRE DAĞILIMI

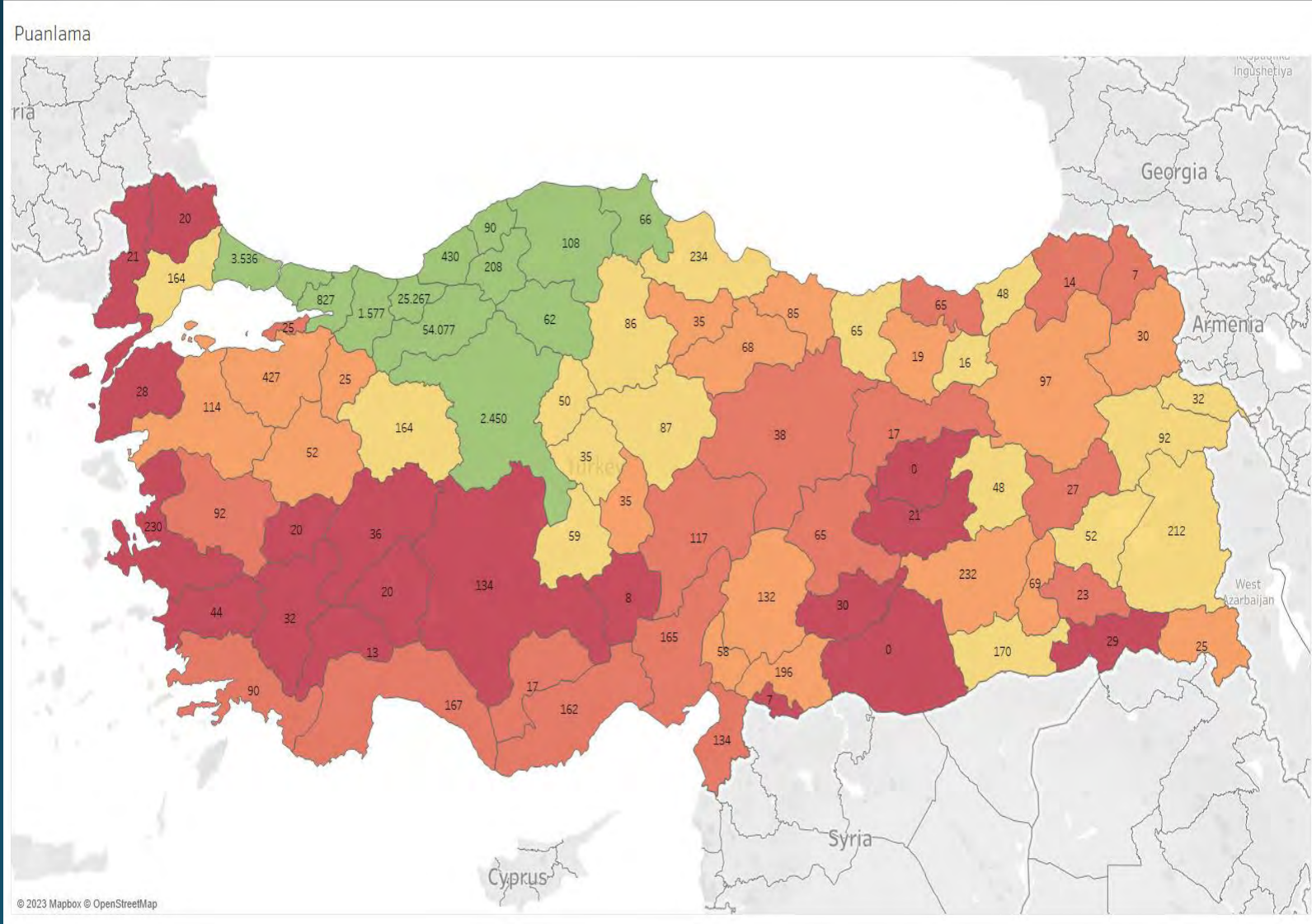

HASTA SAYISINA GÖRE İLK 5 İL

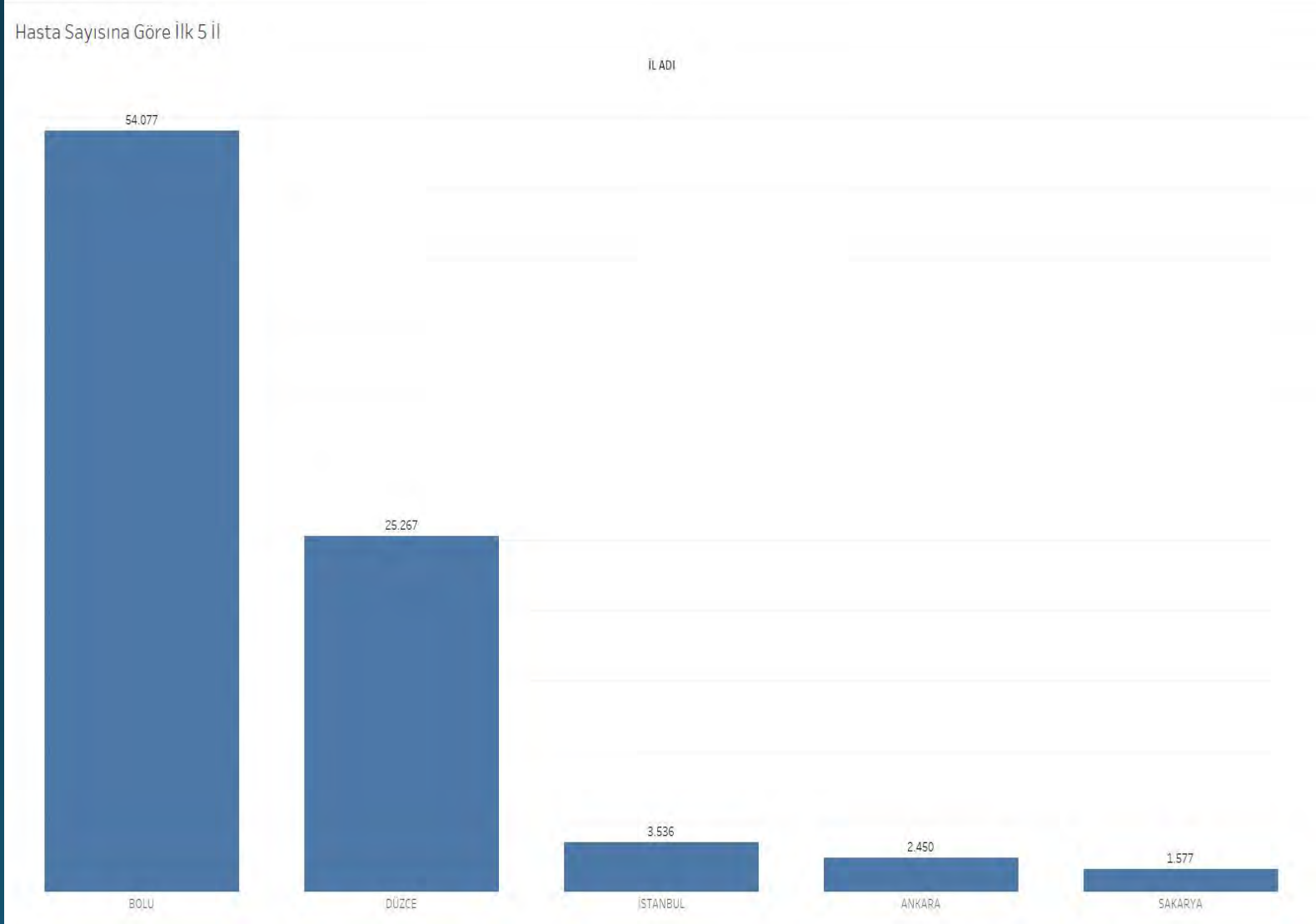

NÜFUSA ORANLA HASTA SAYISINA GÖRE İLK 5 İL

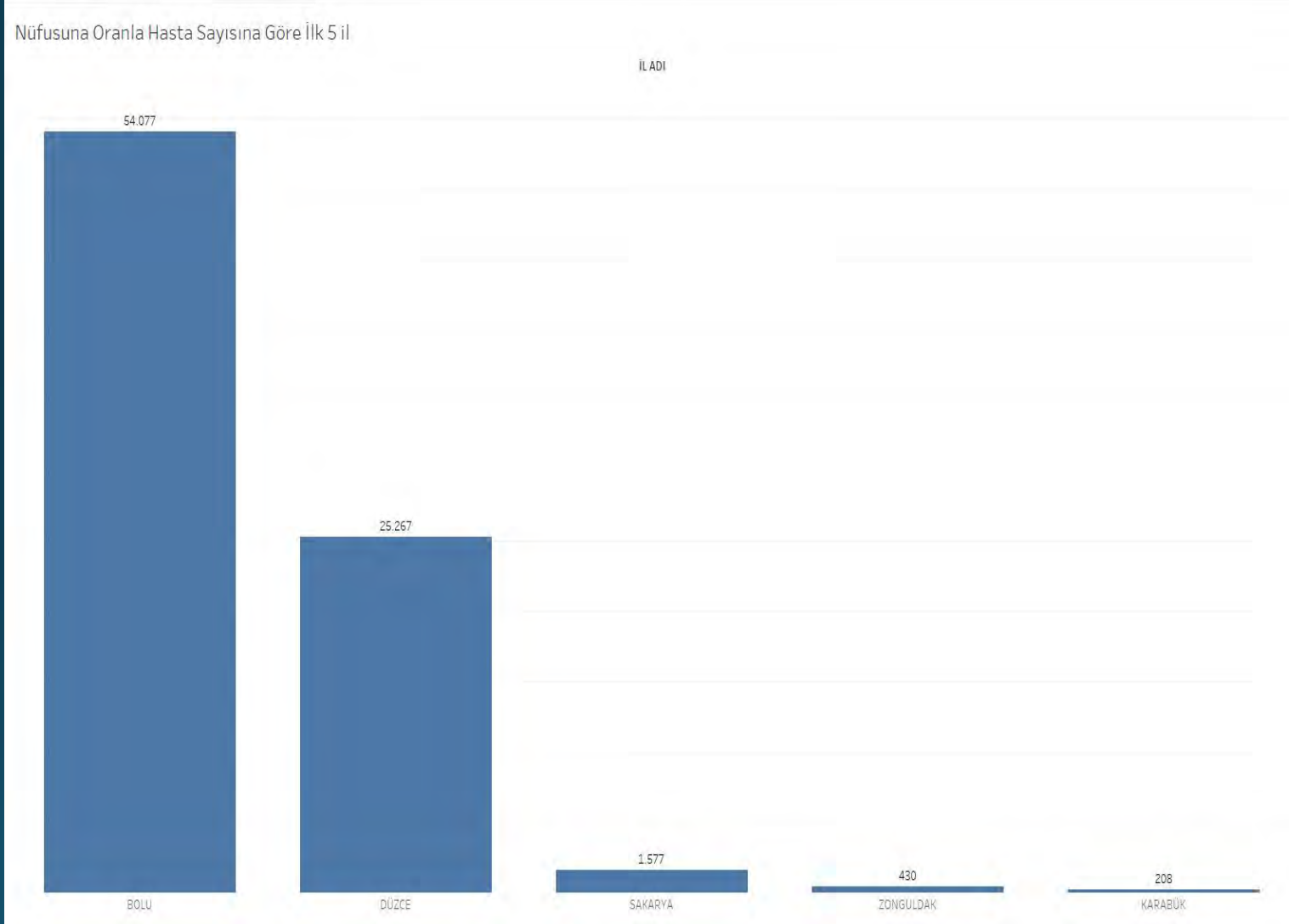

Hasta Sayısının Yüzdesel Dağılımı

İllere Hasta Sayısının Yüzdesel Dağılımı

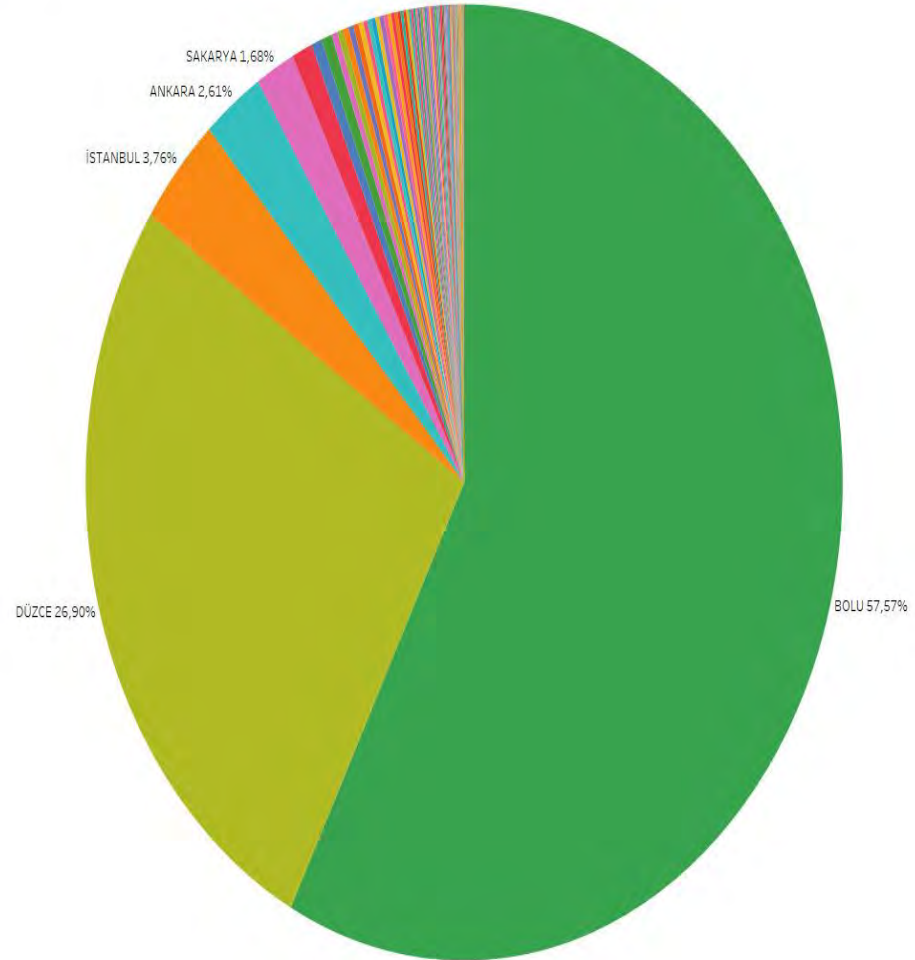

AĞIZ DİŞ VE ÇENE CERRAHİSİ ANABİLİM DALI

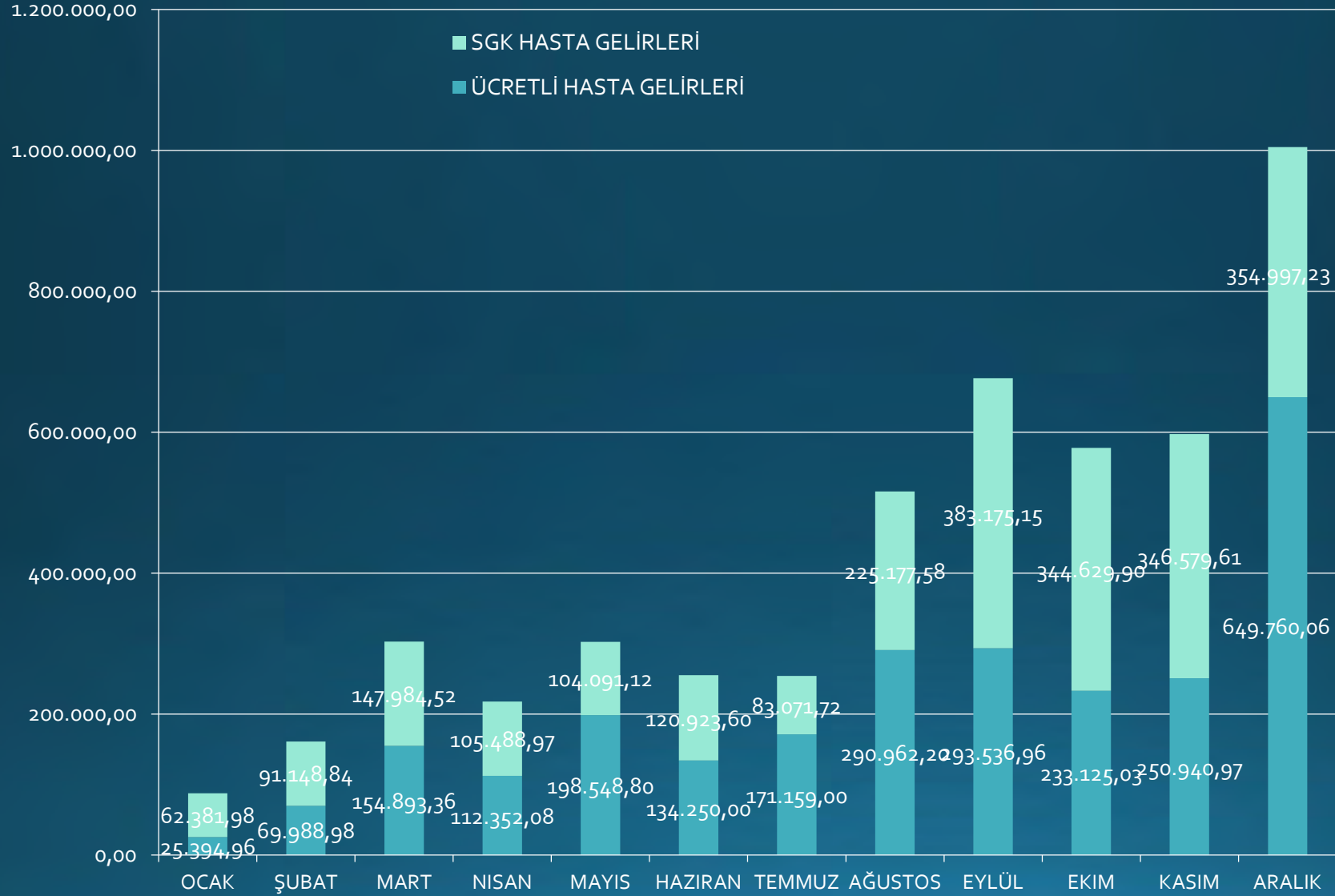

DİŐ HASTALIKLARI VE TEDAVİSİ (RESTORATİF)

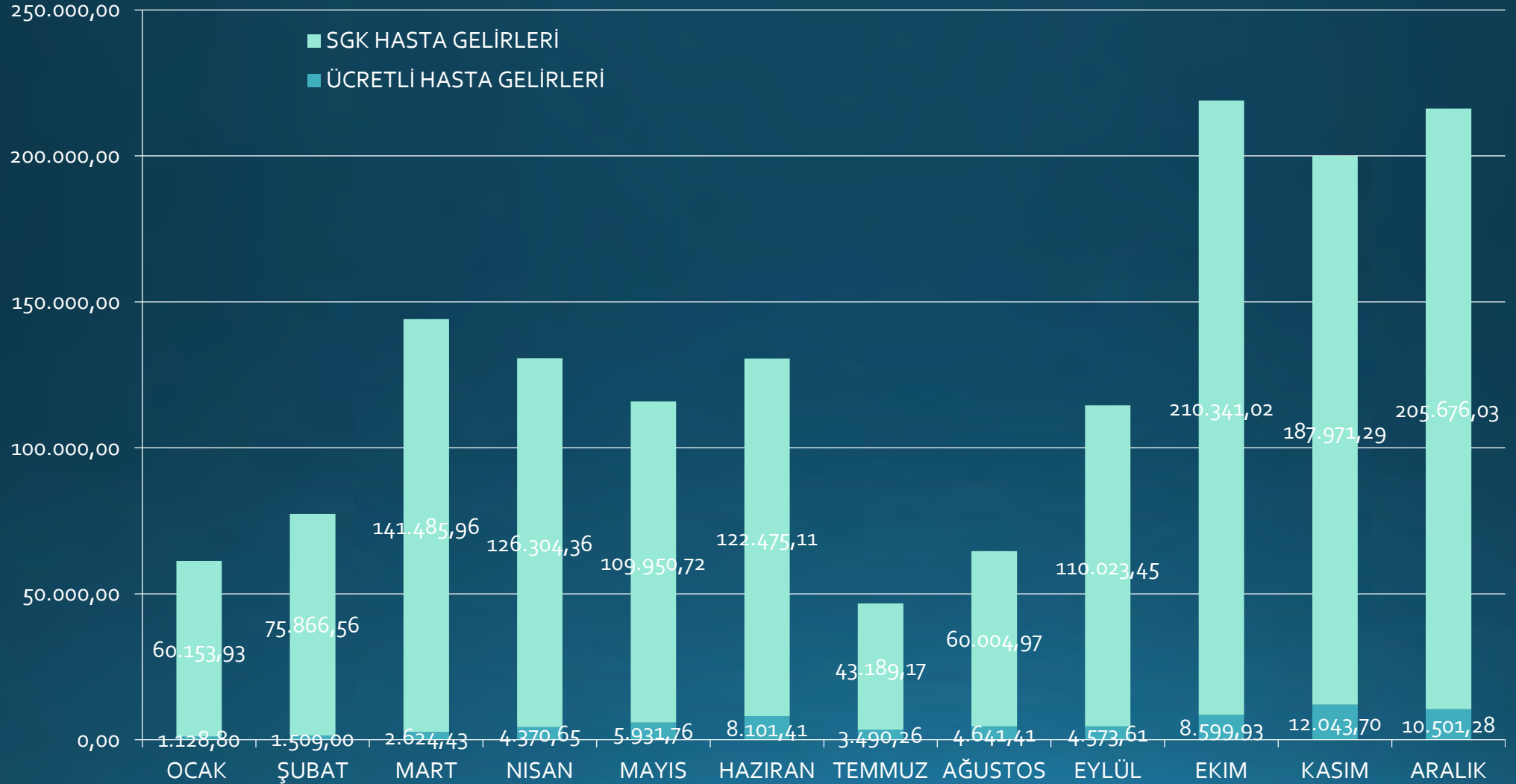

PROTETİK DİŞ TEDAVİSİ ANABİLİM DALI

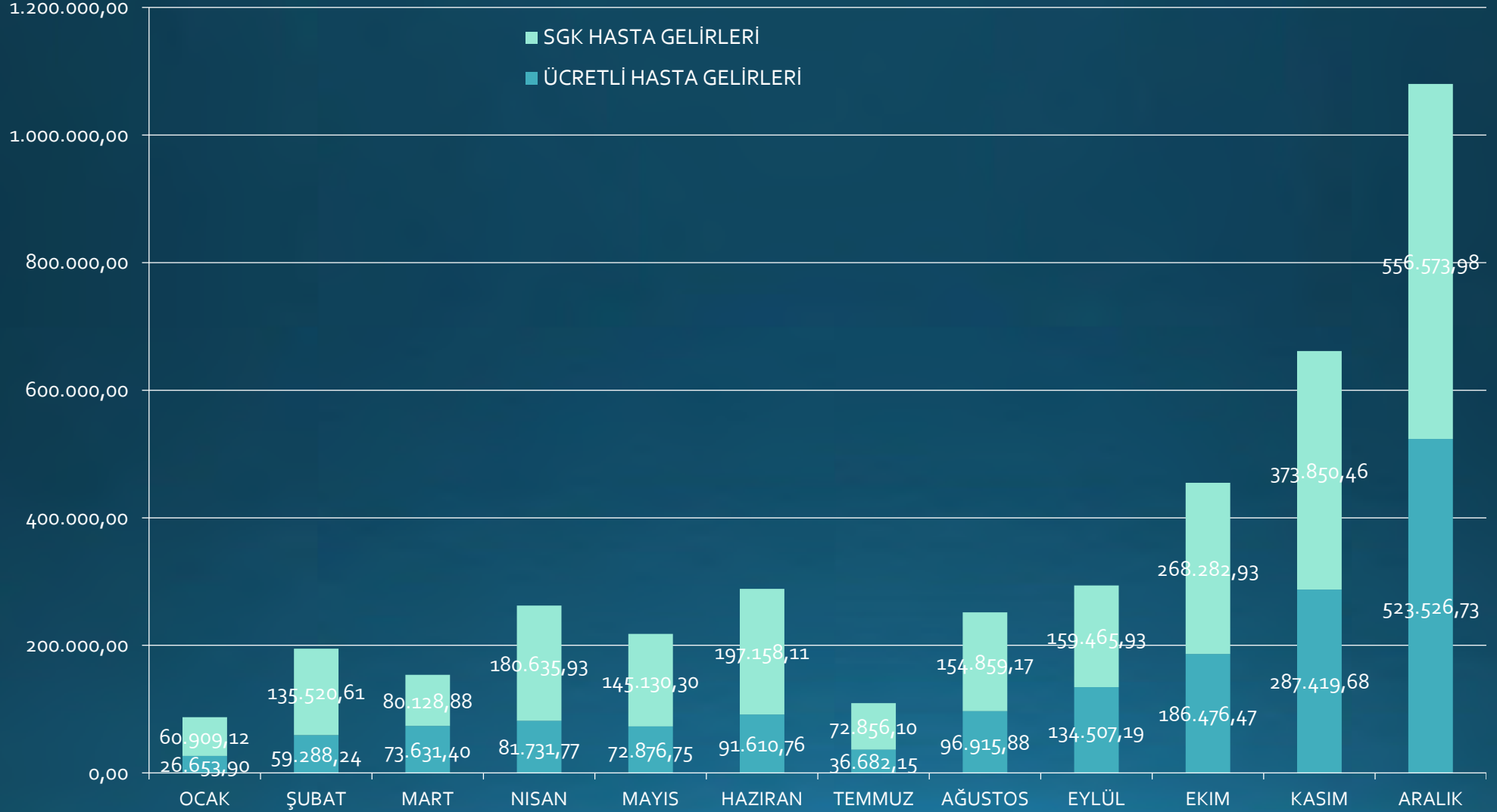

ENDODONTİ ANABİLİM DALI

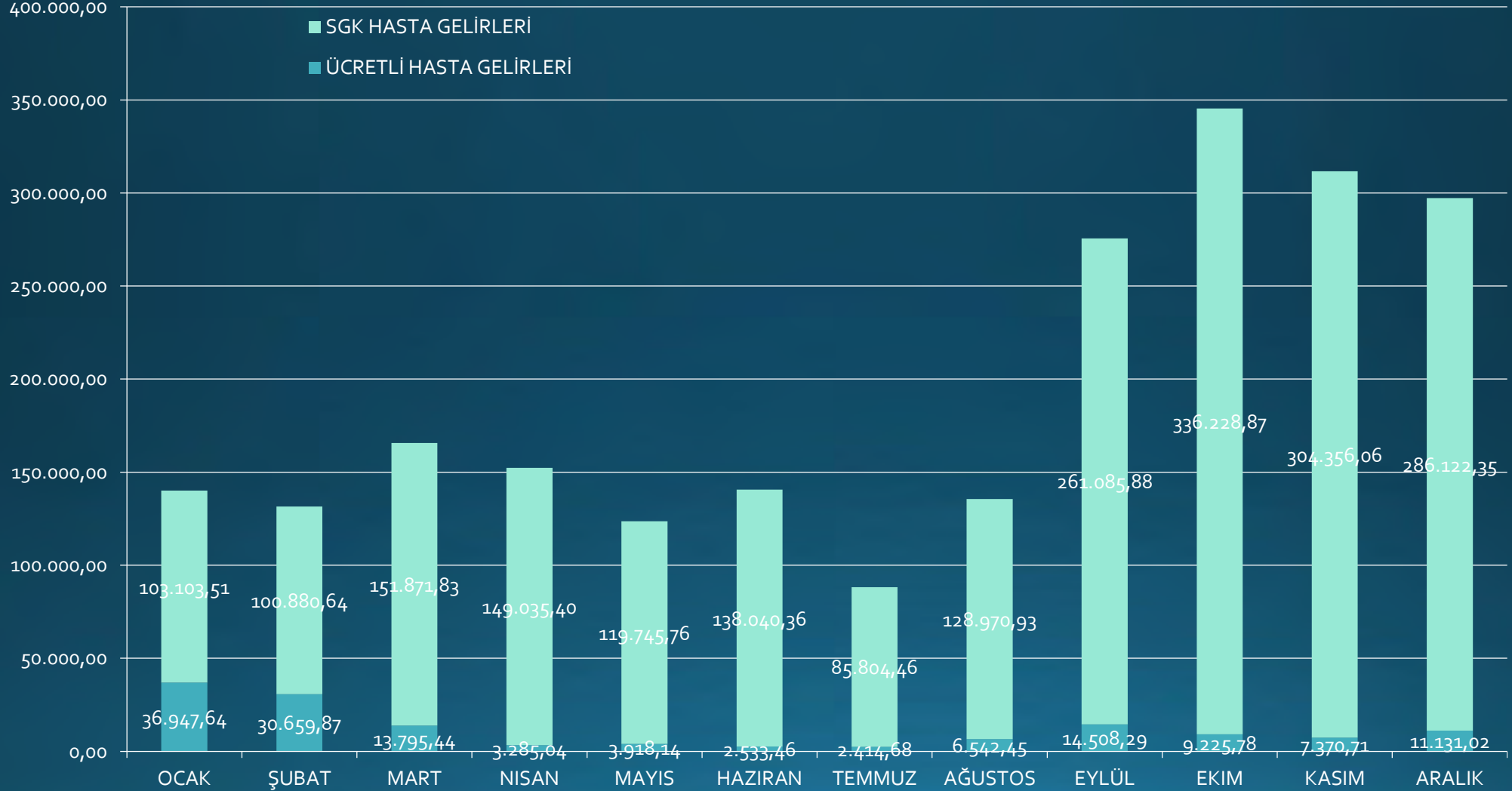

ORAL DİAGNOZ ANABİLİM DALI

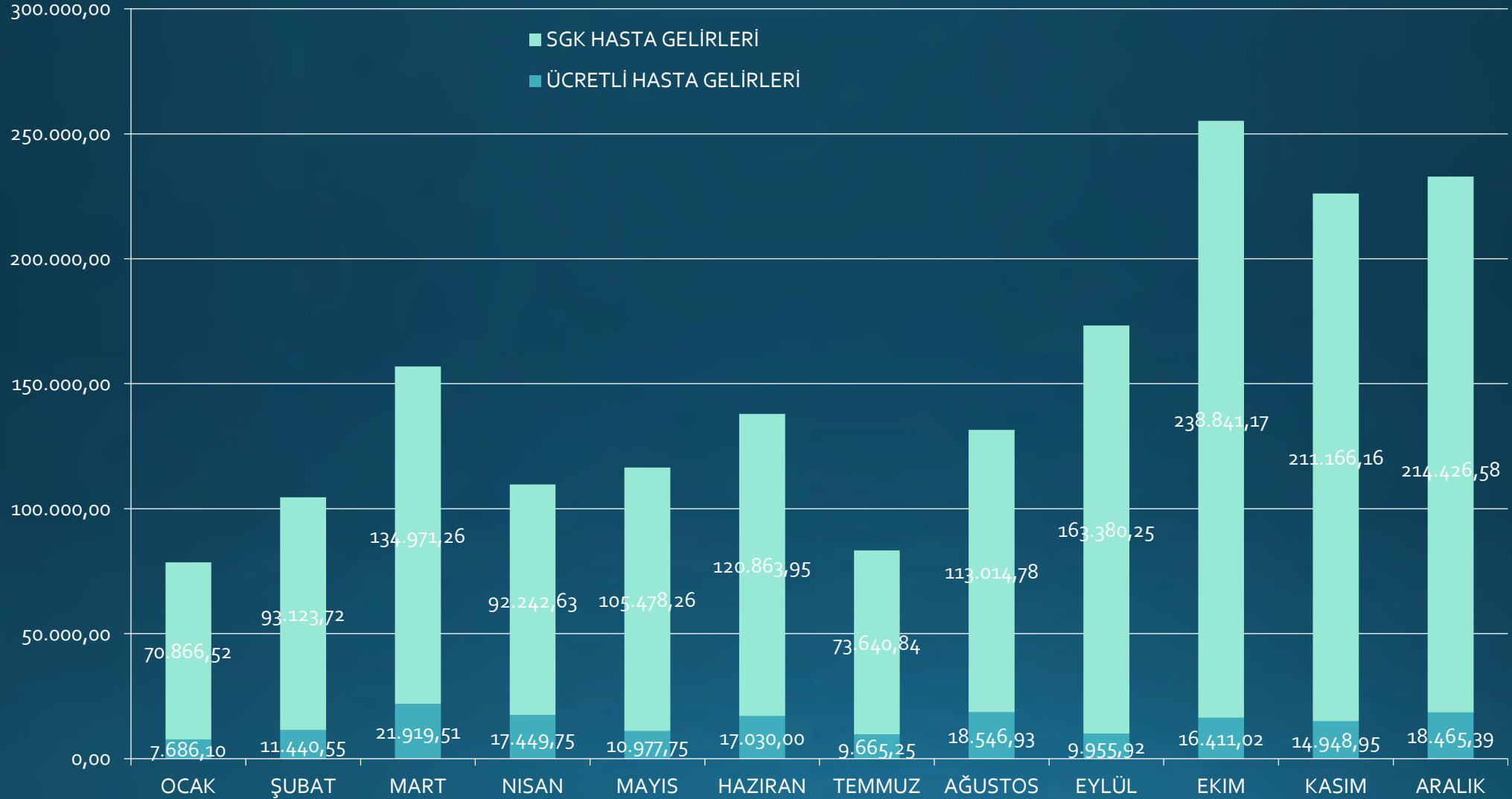

ORTODONTİ ANABİLİM DALI

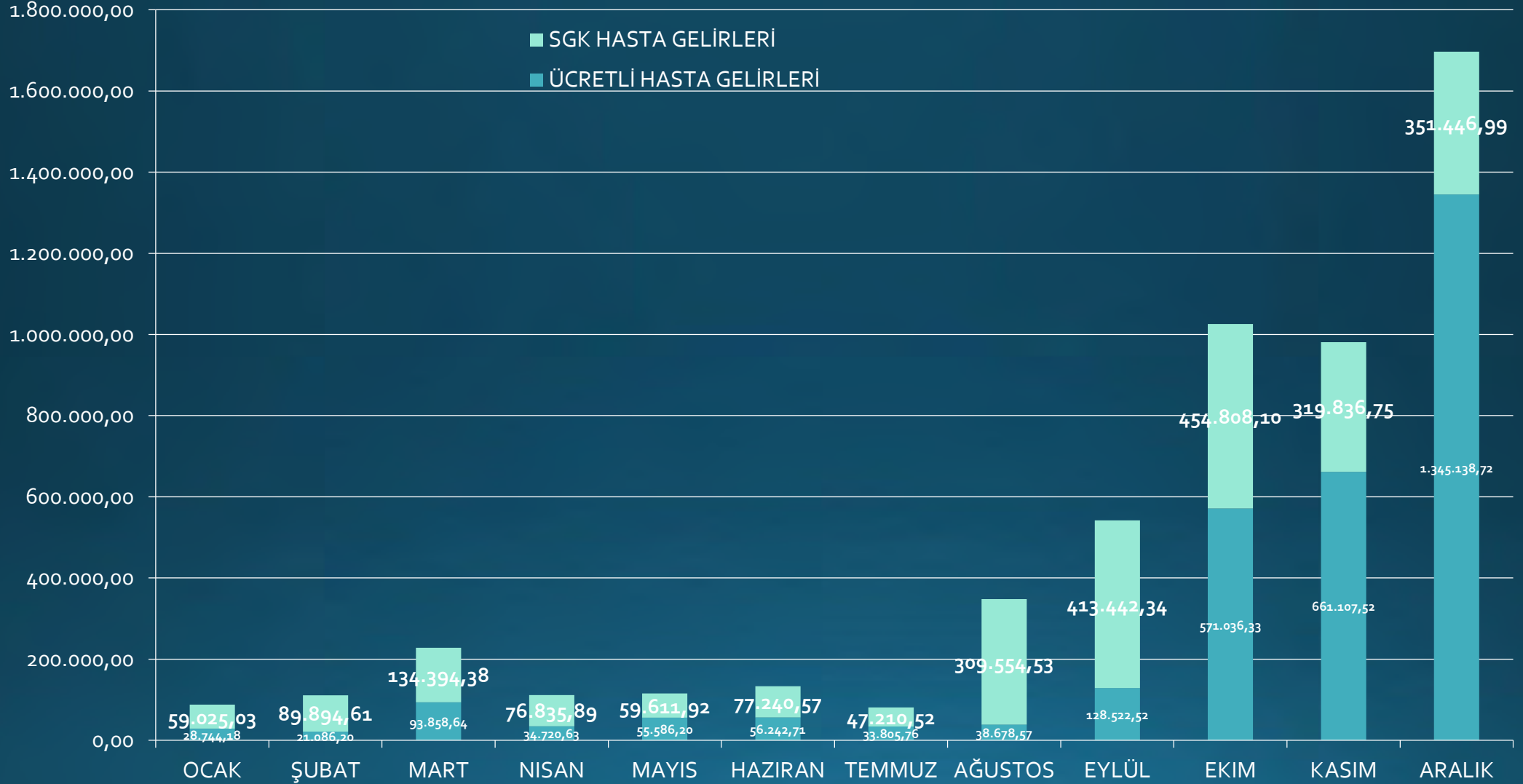

PEDODONTİ ANABİLİM DALI

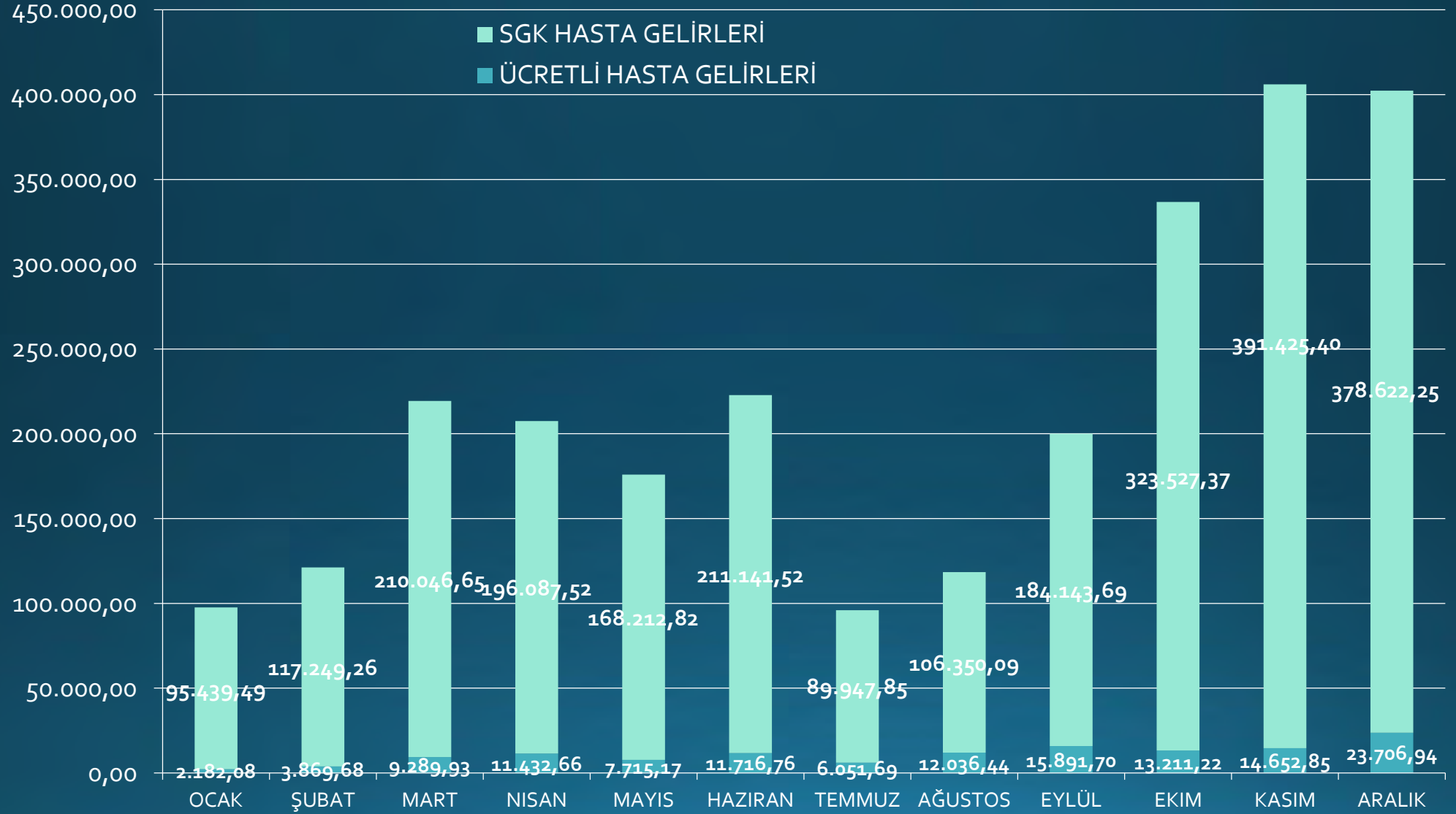

PERİODONTOLOJİ ANABİLİM DALI

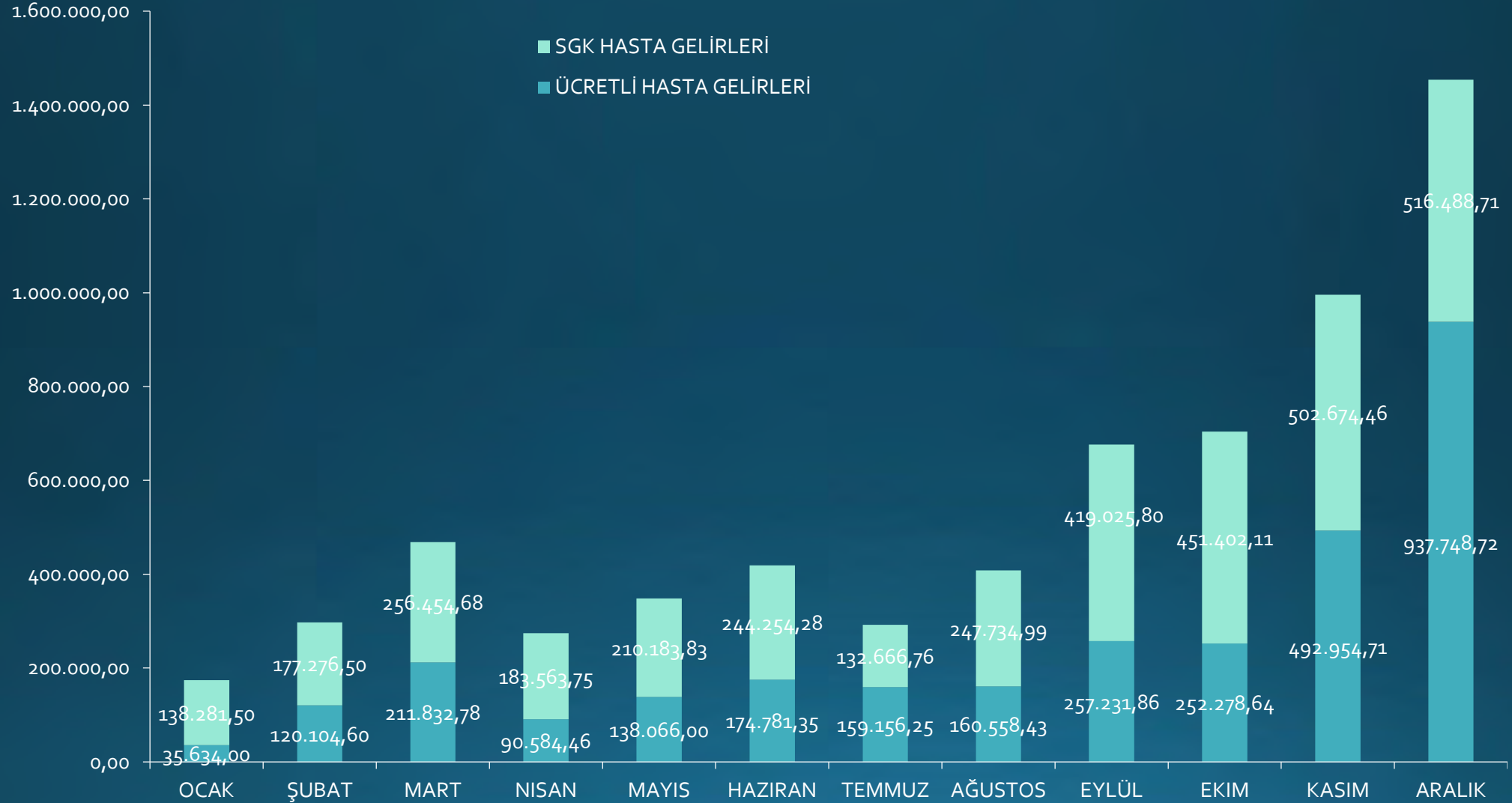

2022 YILI

ÇEVRE YÖNETİM BİRİMİ VERİLERİ



ÇEVRE YÖNETİM BİRİMİ

1. Çevre, Şehircilik ve İklim Değişikliği Bakanlığı Entegre Çevre Bilgi Sistemi (EÇBS) Uygulamaları: EÇBS Atık Yönetim Uygulamasında, Fakültemizden çıkan atıkların taşıma talebi/gönderilmesi/takibi/ bildirimi gibi işlemler gerçekleştirilmiştir.

TÜRKİYE CUMHURİYETİ
ÇEVRE, ŞEHİRCİLİK VE İKLİM DEĞİŞİKLİĞİ BAKANLIĞI
Atık Yönetim Uygulaması
Kullanıcı Adı: 50297484164

Anasayfa
Atık Beyan Sistemi (TABS)
Atık Gönderim İşlemleri
Taşıma Talebi Ekleme
Tıbbi Atık Taşıma Talebi Ekleme
Bekleyen Taşımalar
Bekleyen Tıbbi Atık Taşımaları
Yoldaki Taşımalar
Yoldaki Taşımalar-Düzeltilme(AT Değişikliği)
Kabul Bekleyen Taşımalar - Düzeltme Talebi
Kabulü Yapılmış Taşımalar - Ambalaj Miktarı Düzeltme
Kombine Taşımalar
ÖTL / 50 kg ağırlık / Foto Atıkları
Raporlar
Duyurular
Sıkça Sorulan Sorular
Yardımlı Dokümanları
Tesis Ayarları
İletişim

Tamamlanmış Taşımalar Listesi (Atık Kabulü Yapılmış Taşımalar)

Taşıma Numarası	Yükleme Noktası	Boşaltma Noktası	Atık	Üretilen Miktar (kg)	Taşıyıcı	Plaka	Alıcı	Boşaltma Zamanı	Durum	Açıklama
E4818927			ATA-08-129 - ATLAS KATI ATIK YÖNETİM SANAYİ VE TİCARET LİMİTED ŞİRKETİ	147	08BRA68	119317 - ATLAS KATI ATIK YÖNETİM SANAYİ TİCARET LİMİTED ŞİRKETİ-BOLU (ÇKN: 227344552)	11.01.2023 11:37		Karaköy Mh. Mehmed Şemseddin Sk. No:4-1 Merkez-BOLU	
E4808604			ATA-08-129 - ATLAS KATI ATIK YÖNETİM SANAYİ VE TİCARET LİMİTED ŞİRKETİ	380	08BRA68	119317 - ATLAS KATI ATIK YÖNETİM SANAYİ TİCARET LİMİTED ŞİRKETİ-BOLU (ÇKN: 227344552)	08.01.2023 12:40		Karaköy Mh. Mehmed Şemseddin Sk. No:4-1 Merkez-BOLU	
E4873882			ATA-08-129 - ATLAS KATI ATIK YÖNETİM SANAYİ VE TİCARET LİMİTED ŞİRKETİ	96	08BRA68	119317 - ATLAS KATI ATIK YÖNETİM SANAYİ TİCARET LİMİTED ŞİRKETİ-BOLU (ÇKN: 227344552)	28.12.2022 13:50		Karaköy Mh. Mehmed Şemseddin Sk. No:4-1 Merkez-BOLU	
E4848587			ATA-08-129 - ATLAS KATI ATIK YÖNETİM SANAYİ VE TİCARET LİMİTED ŞİRKETİ	137	08BRA68	119317 - ATLAS KATI ATIK YÖNETİM SANAYİ TİCARET LİMİTED ŞİRKETİ-BOLU (ÇKN: 227344552)	21.12.2022 18:33		Karaköy Mh. Mehmed Şemseddin Sk. No:4-1 Merkez-BOLU	
E4828498			ATA-08-129 - ATLAS KATI ATIK YÖNETİM SANAYİ VE TİCARET LİMİTED ŞİRKETİ	337	08BRA68	119317 - ATLAS KATI ATIK YÖNETİM SANAYİ TİCARET LİMİTED ŞİRKETİ-BOLU (ÇKN: 227344552)	10.12.2022 13:56		Karaköy Mh. Mehmed Şemseddin Sk. No:4-1 Merkez-BOLU	
E4483787			ATA-08-129 - ATLAS KATI ATIK YÖNETİM SANAYİ VE TİCARET LİMİTED ŞİRKETİ	181	08BRA68	119317 - ATLAS KATI ATIK YÖNETİM SANAYİ TİCARET LİMİTED ŞİRKETİ-BOLU (ÇKN: 227344552)	08.12.2022 18:08		Karaköy Mh. Mehmed Şemseddin Sk. No:4-1 Merkez-BOLU	
E4478838			ATA-08-129 - ATLAS KATI ATIK YÖNETİM SANAYİ VE TİCARET LİMİTED ŞİRKETİ	177	08BRA68	119317 - ATLAS KATI ATIK YÖNETİM SANAYİ TİCARET LİMİTED ŞİRKETİ-BOLU (ÇKN: 227344552)	02.12.2022 13:50		Karaköy Mh. Mehmed Şemseddin Sk. No:4-1 Merkez-BOLU	
E4440039			ATA-08-129 - ATLAS KATI ATIK YÖNETİM SANAYİ VE TİCARET LİMİTED ŞİRKETİ	130	08BRA68	119317 - ATLAS KATI ATIK YÖNETİM SANAYİ TİCARET LİMİTED ŞİRKETİ-BOLU (ÇKN: 227344552)	24.11.2022 14:08		Karaköy Mh. Mehmed Şemseddin Sk. No:4-1 Merkez-BOLU	



2. Sıfır Atık Projesi Uygulamaları: Sıfır Atık Projesi kapsamında Fakültemizde uygulamalar özenle devam etmektedir. Yapılan çalışmalarla Çevre, Şehircilik ve İklim Değişikliği Bakanlığı tarafından verilen “SIFIR ATIK BELGESİ” alınmıştır.





ATIK BEYAN FORMU

YIL 2021 (7025953)
TESİS ADI BOLU ABANT İZZET BAYSAL ÜNİVERSİTESİ DİŞ HEKİMLİĞİ FAKÜLTESİ
TESİS ADRESİ BOLU, KARAKÖY Mahallesi, MEHMET ŞEMSEDDİN SOKAK, No: 4-1, MERKEZ, Türkiye
TESİS SORUMLUSU Jale BAĞCI

BEYAN KONTROL NO	ATIK KODU	ATIK ADI	ATIK YAĞ KATEGORİSİ	MİKTAR	ÖLÇÜ BİRİMİ	İŞLEMİN NEREDE YAPILDIĞI	ATIK İŞLEME YÖNTEMİ	ATIK İŞLEME TESİSİ / TIBBİ ATIK ALAN BELEDİYE / İHRACATÇI
7033958	080317	Tehlikeli maddeler içeren atık baskı tonerleri		139.000000	Kilogram	Tesis Dışı	R13	109958
7032533	150106	Karışık ambalaj		4248.000000	Kilogram	Tesis Dışı	R12	111768
7033953	150110	Tehlikeli maddelerin kalıntılarını içeren ya da tehlikeli maddelerle kontamine olmuş ambalajlar		37.000000	Kilogram	Tesis Dışı	R13	109958
7033963	150111	Boş basınçlı konteynerler dahil olmak üzere tehlikeli gözenekli katı yapı (örneğin asbest) içeren metalik ambalajlar		19.000000	Kilogram	Tesis Dışı	R13	109958
7032501	180103	Enfeksiyonu önlemek amacıyla ile toplanmaları ve bertarafı özel işleme tabii olan atıklar		7291.000000	Kilogram	Tesis Dışı	D9	119317
7033563	180110	Dış tedaviden kaynaklanan amalgam atıkları		1.000000	Kilogram	Tesis Dışı	R4	30447
7033971	200121	Fluoresan lambalar ve diğer cıva içeren atıklar		18.000000	Kilogram	Tesis Dışı	R13	109958
7033888	200126	20 01 25 dışındaki sıvı ve katı yağlar		170.000000	Kilogram	Tesis Dışı	R9	10742
7033987	200135	20 01 21 ve 20 01 23 dışındaki tehlikeli parçalar içeren ve iskartaya çıkmış elektrikli ve elektronik ekipmanlar		9.000000	Kilogram	Tesis Dışı	R13	109958
7033560	200301	Karışık belediye atıkları		4375.000000	Kilogram	Tesis Dışı	D1	155760

Nace Bilgisi

NACE KODU	NACE ADI	KAPASİTE	BİRİM
85.42.01	Kamu kurumları tarafından verilen yükseköğretim faaliyeti (yükseköğretim düzeyinde eğitim sağlayan konservatuvarlar dahil)	545	adet/yıl
86.23.05	Kamu kurumları tarafından sağlanan diş hekimliği uygulama faaliyetleri (yatılı hastane faaliyetleri ile diş hijyenistleri gibi paramedikal diş sağlığı personelinin faaliyetleri hariç)	108961	adet/yıl

3- Atık Beyanı: “Atık Yönetimi Yönetmeliği” gereği Atık üreticisi ve atık sahibi, Atık beyan formunu bir önceki yıla ait bilgileri içerecek şekilde her yıl Ocak ayı itibariyle başlamak üzere en geç Mart ayı sonuna kadar Bakanlıkça hazırlanan çevrimiçi uygulamalar kullanarak doldurmak, onaylamak, çıktısını almak ve beş yıl boyunca bir nüshasını saklamakla yükümlüdür.

2021 yılına ait atık miktarlarının 2022 yılında beyanı yapılmıştır. Beyan Formu aşağıda yer almaktadır.



4. Atık Miktarları Takibi: Fakültemizde oluşan tüm atıkların envanteri belirlenmiş olup tartılarak ilgili yerlere teslimi ve düzenli takibi yapılmaktadır.

2022 yılında Fakültemizde oluşan Geri dönüştürülebilir atıklar, Evsel geri dönüştürülemeyen atıklar Bolu Belediyesine teslim edilmiş olup belediye makbuzları alınmıştır.

Atık yağlar Belediyenin anlaşmalı geri dönüşüm firmasına teslim edilmiştir.

Tıbbi atıklar düzenli olarak tıbbi atık sterilizasyon tesisine teslim edilmiştir.

Tehlikeli atıklar tehlikeli atık deposunda gerekli önlemler alınarak biriktirilmiştir.

BOLU BELEDİYE BAŞKANLIĞI
Temizlik İşleri Müdürlüğü

ATIK ALINDI MAKBUZU № 1860

Tarih: 09/09/2022

ATIK TÜRÜ	TOPLAMA MİKTARI (KG)	ATIK TÜRÜ	TOPLAMA MİKTARI (KG)
Atık Kağıt	7	Atık Akümülatör	7
Atık Plastik			
Atık Cam			
Atık Metal			
Atık Tekstil			
Ahşap ve İri Hacimli Atıklar	519	Karışık (Plastik, Kağıt, Cam, Metal)	688
Organik Atık		Elektrikli ve Elektronik Atıklar	32
Geri Dönüşemeyen Atık	7	Kontamine Ambalaj	7
Atık Piller		Tanör - Kartuş	
		Aydınlatma Ekipmanı	
		FİRMA - KURUM ÜNVANI	
		BOLU ABANT İZZET BAYSAL ÜNİVERSİTESİ DİŞ HEKİMLİĞİ FAKÜLTESİ	



TESLİM EDEN
imza

TESLİM ALAN
imza



5- İç Tetkik Raporu:

Atık Yönetimi kapsamında hazırlanması gereken **yıllık iç tetkik raporu 2022** yılı için hazırlanmıştır ve EÇBS sistemine yüklenmiştir.



BOLU ABANT İZZET BAYSAL ÜNİVERSİTESİ
DİŞ HEKİMLİĞİ FAKÜLTESİ
BOLU



İÇ TETKİK RAPORU
18 / 11 / 2022

Jale BAĞCI
Çevre Mühendisi

1

OK 2022 jo

6- Aylık Değerlendirme Raporları:

Aylık değerlendirme raporları her ay hazırlanarak yönetime sunulmuştur. EÇBS sistemine yüklenmiştir.



ÇEVRE YÖNETİMİ HİZMETLERİ AYLIK DEĞERLENDİRME RAPORU - AĞUSTOS 2022

BOLU ABANT İZZET BAYSAL ÜNİVERSİTESİ 1997

BOLU ABANT İZZET BAYSAL ÜNİVERSİTESİ 2010

AYLIK DEĞERLENDİRME RAPORU 1. #

Tetkik Tarihi : 31.08.2022
Tetkik Saati : 10.00

A - İŞLETME BİLGİLERİ	
Adı	Bolu Abant İzzet Baysal Üniversitesi Dış Hekimliği Fakültesi
Adresi	Gölköy/ Bolu
Faaliyet konusu	Sağlık ve Eğitim Hizmetleri
ÇKAGİLHY Kapsamındaki Yeri	Çevre İzin ve Lisans Yönetmeliği'nin Ek 1 ve Ek 2 listelerinde yer almamaktadır.
ÇED Mevzuatına Göre Durumu	ÇED muafır.
Çalışan Personel Sayısı	169
İşletme Yetkilisi	Prof. Dr. Ali KELEŞ
Çevre Mühendisi	Jale BAŞCI

B - FAALİYETİN ÇEVRESEL ETKİLERİ	
B.1 SU VE ATIKSU YÖNETİMİ	
B.1.1. SU TÜKETİMİ	Yaklaşık 90 m ³ /ay
B.1.2. EVSEL ATIKSU	Yaklaşık 40 m ³ /ay
B.1.3. ENDÜSTRİYEL ATIKSU	Endüstriyel atıksu oluşmamaktadır.
B.1.4. DİĞER ATIKSULAR	-
B.1.5. ATIKSU ARITMA TESİSİ HAKKINDA BİLGİ	Atıksu arıtma tesisi yoktur.
B.1.6. YERALTI SUYU İZLEME	-
B.1.7. DENİZ SUYU KALİTESİ	-

B.2 HAVA YÖNETİMİ	
B.2.1. TEYİT ÖLÇÜMÜ	Çevre İzninden muaf, teyit ölçümü yapılmıyor.
B.2.2. SÜREKLİ EMİSYON ÖLÇÜMÜ	Muaf
B.2.3. İÇ İZLEME AMACIYLA YAPILAN ÖLÇÜMLER	HAVA KALİTESİ ÖLÇÜMLERİ :- BACA GAZI ÖLÇÜMLERİ :-
B.2.4. KONTROLSÜZ EMİSYON KAYNAKLARI	KontROLSÜZ emisyon kaynağı bulunmamaktadır.

B.3 ATIK YÖNETİMİ	
B.3.1. GENEL ATIKLAR	08 03 17 Tehlikeli maddeler içeren atık baskı tonerleri Atık Baskı Toneri Lisanslı firmaya teslim edilmek üzere tehlikeli atık deposunda biriktirilmektedir.



T.C.
BOLU VALİLİĞİ
Çevre ve Şehircilik İl Müdürlüğü

Sayı : E-31413276-145.99-42712
Konu : Atık Yönetim Planı

11.01.2021

BOLU ABANT İZZET BAYSAL ÜNİVERSİTESİ REKTÖRLÜĞÜNE
(Diş Hekimliği Fakültesi Dekanlığı)

İlgi : 08.12.2020 tarihli ve 10721328-611.01.2000070583 sayılı yazınız.

İlimiz, Merkez İlçesi, Gököy Yerleşkesi adresinde faaliyet gösteren hastaneniz ile ilgili olarak, sunduğunuz ilgi yazı ekindeki "Endüstriyel Atık Yönetim Planı" 02.04.2015 tarih ve 29314 sayılı Resmî Gazete'de yayımlanarak yürürlüğe giren "Atık Yönetimi Yönetmeliği" kapsamında incelenmiş olup uygun görülmüştür.

Tehlikeli atıkların, tehlikeli atık geçici depolama alanında en fazla yüz seksen (180) günde polatlı lisanslı taşıma araçları ile Çevre ve Şehircilik Bakanlığında lisans veya geçici faaliyet belgesi almış geri kazanım/bertaraf tesislerine gönderilmesi, atıkların kaynağında ayrı toplanması, atık beyanlarının zamanında yapılması, Endüstriyel atık yönetim planında değişiklik yapılmasını gerektirecek bir durumun oluşması halinde yenilenen atık yönetim planının 1 ay içerisinde İl Müdürlüğümüz onayına sunulması gerekmektedir.

Bilgilerinizi ve gereğini rica ederim.

Endüstriyel Atık Yönetim Planının

Sunulma Tarihi	Onay Tarihi	Geçerlilik Süresi	Yeniden Sunulması Gereken Tarih
15.12.2020	08.01.2021	08.01.2024	08.10.2023

Oğuzhan KURT
Vali a.
Çevre ve Şehircilik İl Müdürü

Bu belge güvenli elektronik imza ile imzalanmıştır.
Belge Doğrulama Kodu : RNFVHAZQ
Belge Doğrulama Adresi: <https://www.turkiye.gov.tr/cevre-ve-sehircilik-bakanligi>
İlçe Doğrulama Kodu : RNFVHAZQ
İlçe Doğrulama Adresi: <https://www.turkiye.gov.tr/cevre-ve-sehircilik-bakanligi>
Bilgi için: Gökhan KANDİL
Mühürle
Telefon No: (374) 270 35 73
1140

7- Fakültemiz için hazırladığımız “Endüstriyel Atık Yönetim Planı”, Çevre, Şehircilik ve İklim Değişikliği Bakanlığı tarafından onaylanmış olup, geçerliliği 2022 yılında da devam etmiştir.

8- Tehlikeli Malların Karayolu ile Uluslararası Taşımacılığına İlişkin Avrupa Anlaşması (ADR) kapsamında alınması zorunlu olan Tehlikeli Madde Faaliyet belgesi yenilenmiş olup, bu belge gerekliliklerinden biri olan Tehlikeli Madde Güvenlik Danışmanlığı Hizmet alımı yapılmıştır.

**T.C.
ULAŞTIRMA VE ALTYAPI BAKANLIĞI
ULAŞTIRMA HİZMETLERİ DÜZENLEME GENEL MÜDÜRLÜĞÜ**

UDF#0322111601088990

TEHLİKELİ MADDE FAALİYET BELGESİNİN			
VERİLİŞ TARİHİ	GEÇERLİLİK TARİHİ	NUMARASI	U-NET NO
15/11/2022	22/12/2027	BOL.U-NET.TMFB.14.23951	1001577
FAALİYET KONUSU	ALICI-BOŞALTAN-GÖNDEREN-PAKETLEYEN-YÜKLEYEN		
TEHLİKELİ MADDE FAALİYET BELGESİ SAHİBİ			
TİCARİ ÜNVANI	ABANT İZZET BAYSAL ÜNİVERSİTESİ REKTÖRLÜĞÜ DİŞ HEKİMLİĞİ FAKÜLTESİ DEKANLIĞI		
ADRES	KARAKÖY MAH. MEHMET ŞEMSETTİN SOK. NO:4-1		MERKEZ / BOLU
TİCARET SİCİL NO			
VERGİ DAİRESİ / NO	BOLU / 0010664084		

Bu belge; Tehlikeli Maddelerin Karayoluyla Taşınması Hakkında Yönetmeliğin 5 inci maddesinin altıncı fıkrası kapsamında düzenlenmiştir.

Bu belgeyi doğruluğu <https://www.turkiye.gov.tr/belge-dogrulama> adresinde veya mobil cihazımıza yükleyebileceğimiz "Devlet Kapısı" adlı Barkodlu Belge Doğrulama uygulamasına winwinus ile yandaki barkod okutulacak kontrol edilebilir.



9- Atık ile görevli personellerin “Mesleki Yeterlilik Belgesi” alması sağlanmıştır.





10- Eğitim: Sıfır atık projesi, çevre ve atık yönetimi eğitimleri spontan ve planlı olarak yapılmaya devam etmektedir.

EĞİTİME KATILIM TUTANAĞI²

Eğitim Verilen İşletme	Bolu Abant İzzet Baysal Üniversitesi Dış Hekimliği Fakültesi	
Eğitimin Verildiği Tarih	25.03.2022	
Eğitim Veren Çevre Danışmanlık Firması	-	
Eğitim Veren Çevre Görevlisi/Çevre Mühendisi	Şule Bağcı	
KATILIMCILAR		
NO	ADI, SOYADI	İMZA
1.Özcan TABAĞ	Özcan TABAĞ	
2.Ashen ÇANKAYA	Ashen ÇANKAYA	
AÇIKLAMA: Çevre ve Atık Yönetimi, Atık Çeşitleri, Tıbbi Atıklar, Sıfır Atık Projesi, Atık Mevzuatı, Tıbbi Atık Görevlisi Görev ve Sorumlulukları konularında eğitim verildi.		

Ek 1: Eğitim dokümanları

2: Eğitim fotoğrafları

İşletme Sahibi/Yetkilisi

İsim, Tarih, İmza

Çevre Görevlisi/Çevre Mühendisi

İsim, Tarih, İmza

² : Eğitime Katılım Tutanağı iki nüsha olarak düzenlenir, karşılıklı olarak imzalandıktan sonra bir nüshası işletme bulunan dosyada, diğer nüshası ise çevre görevlisi/çevre mühendisi/ çevre danışmanlık firmasında bulunan dosyada veya İmzalı şekilde elektronik ortamda muhafaza edilir.

2022 YILI

KALİTE BİRİMİ EĞİTİM VERİLERİ



KALİTE ÇALIŞMALARI KAPSAMINDA VERİLEN EĞİTİMLER

- 1) Temel ve İleri Yaşam Desteği Eğitimi
- 2) Hasta Ekip İçi İletişim
- 3) Diş Hekimliğinde Yeterlilik – İletişim Becerileri
- 4) Kişilerarası İletişim ve Kriz Yönetimi
- 5) Bilgi Yönetim Sistemi Malzeme Takip Modülü
- 6) Mavi Kod Eğitimi
- 7) Cihaz Kullanımı Eğitimi
- 8) Tekstil Malzemeleri Yıkama, Katlama, Bohçalama Eğitimi
- 9) Hasta Kabul Modülü – Hasta Kabul Süreçleri
- 10) İstenmeyen Olay Bildirimi
- 11) Fatura Modülü
- 12) Hasta Kabul Modülü
- 13) Röntgen Çekiminde Oluşan Hatalar
- 14) Bilgi Yönetim Sistemi Arıza Bildirim Modülü – Malzeme Takibi
- 15) Klinik Malzeme İstem ve Klinik Stok Çıkış Eğitimi
- 16) Anket Uygulama Eğitimi
- 17) Yatan Hasta Modülünün Kullanımı
- 18) Diş Hekimliğinde Yeterlilikler – İletişim Becerileri
- 19) Hasta ve Ekip İçi İletişim

2022 YILI
PERSONEL ÖZLÜK BİRİMİ VERİLERİ



2022 YILI AKADEMİK PERSONEL DAĞILIMI

BOLU ABANT İZZET BAYSAL ÜNİVERSİTESİ DİŞ HEKİMLİĞİ FAKÜLTESİ AKADEMİK PERSONEL DAĞILIMI				
ANABİLİM DALI	PROFESÖR	DOÇENT DOKTOR	DR. ÖĞR. ÜYESİ	ARAŞTIRMA GÖREVLİSİ
AĞIZ, DİŞ VE ÇENE CERRAHİSİ	1	0	1	13
AĞIZ, DİŞ VE ÇENE RADYOLOJİSİ	0	3	0	8
ENDODONTİ	1	0	2	7
ORTODONTİ	0	1	3	17
PERİODONTOLOJİ	0	0	5	10
PEDODONTİ	0	0	4	2
PROTETİK DİŞ TEDAVİSİ	0	2	3	3
RESTORATİF DİŞ TEDAVİSİ	0	0	4	1
TOPLAM	2	6	22	61

YAŞA GÖRE AKADEMİK PERSONEL DAĞILIMI

AKADEMİK PERSONELİN YAŞA GÖRE DAĞILIMI						
HİZMET SINIFI	YAŞ ARALIĞI					
	21 - 25	26 - 30	31 - 35	36 - 40	41 - 50	51 - Üzeri
PROFESÖR	0	0	0	0	2	0
DOÇENT DOKTOR	0	0	3	3	0	0
DOKTOR ÖĞRETİM ÜYESİ	0	6	11	4	1	0
ÖĞRETİM GÖREVLİSİ	0	0	0	0	0	0
ARAŞTIRMA GÖREVLİSİ	12	45	2	0	0	0
UZMAN	0	1	1	0	0	0
TOPLAM	12	52	17	7	3	0



2022 YILI UZMANLIK ÖĞRENCİSİ MEZUNLARI

2022 YILI UZMANLIK ÖĞRENCİSİ MEZUNLARI		
ANABİLİM DALI	KADIN	ERKEK
AĞIZ, DIŞ VE ÇENE CERRAHİSİ	2	0
AĞIZ, DIŞ VE ÇENE RADYOLOJİSİ	1	0
ENDODONTİ	2	0
ORTODONTİ	1	1
PERİODONTOLOJİ	2	1
PEDODONTİ	0	0
PROTETİK DIŞ TEDAVİSİ	2	0
RESTORATİF DIŞ TEDAVİSİ	1	0
TOPLAM	11	2



2022 YILI HİZMET SINIFINA GÖRE İDARİ PERSONEL SAYISI

HİZMET SINIFINA GÖRE İDARİ PERSONEL SAYISI	
HİZMET SINIFI	SAYI
GENEL İDARİ HİZMETLER	14
SAĞLIK HİZMETLERİ	26
TEKNİK HİZMETLER	1
VERİ HAZIRLAMA (SÜREKLİ İŞÇİ)	21
TEMİZLİK PERSONELİ (SÜREKLİ İŞÇİ)	24
TOPLAM	86

HİZMET SINIFINA GÖRE İDARİ PERSONEL ÖĞRENİM DURUMLARI				
HİZMET SINIFI	ÖĞRENİM DURUMU			
	LİSE	ÖNLİSANS	LİSANS	YÜKSEK LİSANS
GENEL İDARİ HİZMETLER	2	3	7	2
SAĞLIK HİZMETLERİ	1	14	9	2
TEKNİK HİZMETLER	0	0	1	0
VERİ HAZIRLAMA (SÜREKLİ İŞÇİ)	6	4	10	1
TEMİZLİK PERSONELİ (SÜREKLİ İŞÇİ)	16	2	0	0
TOPLAM	25	23	27	5

Yayın Sayıları (2021-2022)

İndekslere Giren Hakemli Dergilerde Yapılan Yayınlar Öğretim Üyesi ve Diğer Öğretim Elemanları Başına Düşen Yayın Sayıları



Birim Adı	Adı Soyadı	Uluslararası Makale		Ulusal Makale		Uluslararası Bildiri		Ulusal Bildiri		Kitap/Kitap Bölümü		Toplam	
		2021	2022	2021	2022	2021	2022	2021	2022	2021	2022	2021	2022
Ağız, Diş ve Çene Radyolojisi Anabilim Dalı	Doç. Dr. Seval BAYRAK	6	3	0	0	1	1	0	0	0	0	7	4
	Doç. Dr. Duygu GÖLLER BULUT	7	3	2	0	2	0	0	0	0	0	11	3
	Dr. Öğr. Üyesi Oğuzhan DEMİREL	1	3	2	1	1	0	0	0	0	0	4	4
Ağız, Diş ve Çene Cerrahisi Anabilim Dalı	Prof. Dr. Serkan POLAT	0	0	0	0	0	0	0	0	0	0	0	0
	Dr. Öğr. Üyesi Ömer Faruk BOYLU	0	0	1	1	0	0	0	0	0	0	1	1
Endodonti Anabilim Dalı	Prof. Dr. Ali KELEŞ	10	6	0	0	1	0	0	0	0	7	11	13
	Dr. Öğr. Üyesi Esmâ DİNGER	0	1	0	0	1	0	0	0	2	0	3	1
	Dr. Öğr. Üyesi Melis Oya ATEŞ	1	1	0	0	1	1	0	0	2	0	4	2
Ortodonti Anabilim Dalı	Doç. Dr. Yasemin Nur KORKMAZ	4	4	1	0	1	0	0	0	0	0	6	4
	Dr. Öğr. Üyesi Semiha ARSLAN	4	2	1	1	1	2	0	0	0	1	6	6
	Dr. Öğr. Üyesi Yasin HEZENCİ	0	0	0	0	1	5	0	0	0	2	1	7
	Dr. Öğr. Üyesi Musa BULUT	0	0	0	0	0	2	0	0	0	1	0	3
Pedodonti Anabilim Dalı	Dr. Öğr. Üyesi Deniz Sıla ÖZDEMİR	0	1	1	1	0	3	0	0	0	4	1	9
	Dr. Öğr. Üyesi Serpil SAĞDIÇ	1	0	0	0	0	0	0	0	0	0	1	0
	Dr. Öğr. Üyesi Zeynep ÖZTÜRK	0	2	0	0	5	5	0	0	3	1	8	8
Periodontoloji Anabilim Dalı	Dr. Öğr. Üyesi Nuray ERCAN	0	0	0	0	0	0	0	0	0	0	0	0
	Dr. Öğr. Üyesi Bilge MERACI YILDIRAN	1	0	1	0	0	0	0	0	0	0	2	0
	Dr. Öğr. Üyesi Esra ATEŞ YILDIRIM	0	0	0	0	6	2	0	0	3	0	9	2
	Dr. Öğr. Üyesi Tuğba ŞAHİN	0	0	0	0	0	0	0	0	0	0	0	0
	Dr. Öğr. Üyesi Zeynep AKGÜL	0	0	0	1	0	14	1	0	0	2	1	17
Protetik Diş Tedavisi Anabilim Dalı	Doç. Dr. Hamiyet KILINÇ	1	0	1	0	0	0	0	0	0	0	2	0
	Doç. Dr. Kübra DEĞİRMENCİ	4	1	3	1	1	3	0	0	1	2	9	7
	Dr. Öğr. Üyesi Büşra TOSUN	1	1	0	0	2	4	0	0	0	2	3	7
	Dr. Öğr. Üyesi Emel ARSLAN	0	0	1	1	0	3	0	0	0	1	1	5
	Dr. Öğr. Üyesi Hatice SEVMEZ	1	0	0	0	0	0	0	0	1	0	2	0
Restoratif Diş Tedavisi Anabilim Dalı	Dr. Öğr. Üyesi Merve AĞAÇCIOĞLU	0	2	1	0	10	3	0	0	0	0	11	5
	Dr. Öğr. Üyesi Candan AYDIN HOŞ	0	0	0	0	1	1	0	0	0	0	1	1
	Dr. Öğr. Üyesi Merve Nur YILMAZ	0	2	0	0	1	0	0	0	0	0	1	2
	Dr. Öğr. Üyesi Pınar YILMAZ	0	0	0	0	0	0	0	0	0	0	0	0
TOPLAM		42	32	15	7	36	49	1	0	12	23	106	111

Bilimsel Toplantı Sayıları (2022)



Bilimsel Toplantı Sayıları (2022)

Birim Adı	Adı Soyadı	Öğretim Üyeleri veya İdari Kesim Tarafından Düzenlenen Ulusal ve Uluslararası Bilimsel Toplantı Sayısı										Anabilim Dalı Toplam
		Sempozyum ve Kongre	Konferans	Panel	Seminer	Açık Oturum	Teknik Gezi	Söyleşi	Çalıştay	Diğer	Toplam	
Ağız, Diş ve Çene Radyolojisi Anabilim Dalı	Doç. Dr. Seval BAYRAK	0	0	0	0	0	0	0	0	0	0	0
	Doç. Dr. Duygu GÖLLER BULUT	0	0	0	0	0	0	0	0	0	0	
	Dr. Öğr. Üyesi Oğuzhan DEMİREL	0	0	0	0	0	0	0	0	0	0	
Ağız, Diş ve Çene Cerrahisi Anabilim Dalı	Prof. Dr. Serkan POLAT	0	0	0	0	0	0	0	0	0	0	2
	Dr. Öğr. Üyesi Ömer Faruk BOYLU	2	0	0	0	0	0	0	0	0	2	
Endodonti Anabilim Dalı	Prof. Dr. Ali KELEŞ	0	0	0	0	0	0	0	0	0	0	0
	Dr. Öğr. Üyesi Esmâ DİNGER	0	0	0	0	0	0	0	0	0	0	
	Dr. Öğr. Üyesi Melis Oya ATEŞ	0	0	0	0	0	0	0	0	0	0	
Ortodonti Anabilim Dalı	Doç. Dr. Yasemin Nur KORKMAZ	0	0	0	0	0	0	0	0	0	0	0
	Dr. Öğr. Üyesi Semiha ARSLAN	0	0	0	0	0	0	0	0	0	0	
	Dr. Öğr. Üyesi Yasin HEZENCİ	0	0	0	0	0	0	0	0	0	0	
	Dr. Öğr. Üyesi Musa BULUT	0	0	0	0	0	0	0	0	0	0	
Pedodonti Anabilim Dalı	Dr. Öğr. Üyesi Deniz Sıla ÖZDEMİR	0	0	0	0	0	0	0	0	0	0	0
	Dr. Öğr. Üyesi Serpil SAĞDIÇ	0	0	0	0	0	0	0	0	0	0	
	Dr. Öğr. Üyesi Zeynep ÖZTÜRK	0	0	0	0	0	0	0	0	0	0	
Periodontoloji Anabilim Dalı	Dr. Öğr. Üyesi Nuray ERCAN	0	0	0	0	0	0	0	0	0	0	0
	Dr. Öğr. Üyesi Bilge MERACI YILDIRAN	0	0	0	0	0	0	0	0	0	0	
	Dr. Öğr. Üyesi Esra ATEŞ YILDIRIM	0	0	0	0	0	0	0	0	0	0	
	Dr. Öğr. Üyesi Tuğba ŞAHİN	0	0	0	0	0	0	0	0	0	0	
	Dr. Öğr. Üyesi Zeynep AKGÜL	0	0	0	0	0	0	0	0	0	0	
Protetik Diş Tedavisi Anabilim Dalı	Doç. Dr. Hamiyet KILINÇ	0	0	0	0	0	0	0	0	0	0	6
	Doç. Dr. Kübra DEĞİRMENCİ	0	0	0	0	0	0	0	0	1	1	
	Dr. Öğr. Üyesi Büşra TOSUN	1	0	0	0	0	0	0	0	0	1	
	Dr. Öğr. Üyesi Emel ARSLAN	4	0	0	0	0	0	0	0	0	4	
	Dr. Öğr. Üyesi Hatice SEVMEZ	0	0	0	0	0	0	0	0	0	0	
Restoratif Diş Tedavisi Anabilim Dalı	Dr. Öğr. Üyesi Merve AĞAÇCIOĞLU	0	0	0	0	0	0	0	0	0	0	0
	Dr. Öğr. Üyesi Candan AYDIN HOŞ	0	0	0	0	0	0	0	0	0	0	
	Dr. Öğr. Üyesi Merve Nur YILMAZ	0	0	0	0	0	0	0	0	0	0	
	Dr. Öğr. Üyesi Pınar YILMAZ	0	0	0	0	0	0	0	0	0	0	
TOPLAM		7	0	0	0	0	0	0	0	0	1	8

Bilimsel Toplantılara Katılım Sayısı (2022)



Bilimsel Toplantılara Katılım Sayıları (2022)												
Birim Adı	Adı Soyadı	Üniversite ve Diğer Kuruluşlar Tarafından Düzenlenen Ulusal ve Uluslararası Bilimsel Toplantılara Katılan Sayısı										Anabilim Dalı Toplam
		Sempozyum ve Kongre	Konferans	Panel	Seminer	Açık Oturum	Teknik Gezi	Söyleşi	Çalıştay	Diğer	Toplam	
Ağız, Diş ve Çene Radyolojisi Anabilim Dalı	Doç. Dr. Seval BAYRAK	0	0	0	0	0	0	0	0	0	0	1
	Doç. Dr. Duygu GÖLLER BULUT	0	0	0	0	0	0	0	0	0	0	
	Dr. Öğr. Üyesi Oğuzhan DEMİREL	1	0	0	0	0	0	0	0	0	1	
Ağız, Diş ve Çene Cerrahisi Anabilim Dalı	Prof. Dr. Serkan POLAT	0	0	0	0	0	0	0	0	0	0	0
	Dr. Öğr. Üyesi Ömer Faruk BOYLU	0	0	0	0	0	0	0	0	0	0	
Endodonti Anabilim Dalı	Prof. Dr. Ali KELEŞ	1	0	0	0	0	0	0	0	0	1	2
	Dr. Öğr. Üyesi Esmâ DİNGER	0	0	0	0	0	0	0	0	0	0	
	Dr. Öğr. Üyesi Melis Oya ATEŞ	1	0	0	0	0	0	0	0	0	1	
Ortodonti Anabilim Dalı	Doç. Dr. Yasemin Nur KORKMAZ	0	0	0	0	0	0	0	0	0	0	12
	Dr. Öğr. Üyesi Semiha ARSLAN	3	0	0	0	0	0	0	0	2	5	
	Dr. Öğr. Üyesi Yasin HEZENCİ	5	0	0	0	0	0	0	0	0	5	
Pedodonti Anabilim Dalı	Dr. Öğr. Üyesi Musa BULUT	2	0	0	0	0	0	0	0	0	2	2
	Dr. Öğr. Üyesi Deniz Sila ÖZDEMİR	2	0	0	0	0	0	0	0	0	2	
	Dr. Öğr. Üyesi Serpil SAĞDIÇ	0	0	0	0	0	0	0	0	0	0	
Periodontoloji Anabilim Dalı	Dr. Öğr. Üyesi Zeynep ÖZTÜRK	0	0	0	0	0	0	0	0	0	0	18
	Dr. Öğr. Üyesi Nuray ERCAN	1	0	0	0	0	0	0	0	0	1	
	Dr. Öğr. Üyesi Bilge MERACI YILDIRAN	0	0	0	0	0	0	0	0	0	0	
	Dr. Öğr. Üyesi Esra ATEŞ YILDIRIM	1	0	0	0	0	0	0	0	0	1	
	Dr. Öğr. Üyesi Tuğba ŞAHİN	0	0	0	0	0	0	0	0	0	0	
Protetik Diş Tedavisi Anabilim Dalı	Dr. Öğr. Üyesi Zeynep AKGÜL	15	0	0	1	0	0	0	0	0	16	5
	Doç. Dr. Hamiyet KILINÇ	0	0	0	0	0	0	0	0	0	0	
	Doç. Dr. Kübra DEĞİRMENCİ	0	0	0	0	0	0	0	0	1	1	
	Dr. Öğr. Üyesi Büşra TOSUN	0	0	0	0	0	0	0	0	0	0	
	Dr. Öğr. Üyesi Emel ARSLAN	4	0	0	0	0	0	0	0	0	4	
Restoratif Diş Tedavisi Anabilim Dalı	Dr. Öğr. Üyesi Hatice SEVMEZ	0	0	0	0	0	0	0	0	0	0	4
	Dr. Öğr. Üyesi Merve AĞAÇCIOĞLU	3	0	0	0	0	0	0	0	0	3	
	Dr. Öğr. Üyesi Candan AYDIN HOŞ	1	0	0	0	0	0	0	0	0	1	
	Dr. Öğr. Üyesi Merve Nur YILMAZ	0	0	0	0	0	0	0	0	0	0	
	Dr. Öğr. Üyesi Pınar YILMAZ	0	0	0	0	0	0	0	0	0	0	
	TOPLAM	40	0	0	1	0	0	0	0	3	44	



2022 YILI ETKİNLİKLER

BATI KARADENİZ KARIYER FUARI'NDA DİŞ HEKİMLİĞİ FAKÜLTESİ



Fidan Dikim Etkinliđi

Akademik personel, idari personel ve öđrencilerimizin katılımı ile yaklaşık 300 fidanı toprakla buluşturulup can suyu verildi.

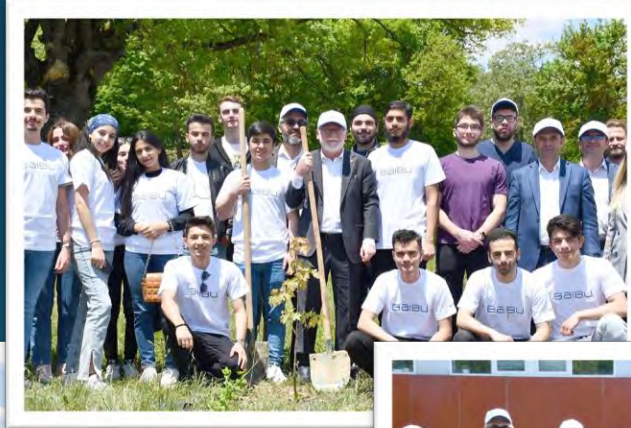

Kadromuzu Güçlendirmeye Devam Ediyoruz

Rektörümüz Prof. Dr. Mustafa Alişarlı, Diş Hekimliği Fakültesinde yeni göreve başlayan akademik yükseltmesi yapılan öğretim üyelerine ve yeni göreve başlayan personellerimize yönelik törene katıldı.





2022 Yılı 7. Dönem Mezuniyet Töreni



Hasta Hakları Günü

26 Ekim Hasta Hakları Günü nedeniyle, hasta hakları ve sorumlulukları konusunda bilinçlendirmek amacıyla gün boyunca bilgilendirici etkinlikler düzenlenmiştir.



Fakülte personellerimizin çalışmalarından dolayı hastalarımız tarafından yazılan teşekkür yazılarına istinaden;

Hekimlerimize ve İdari Personelimize Teşekkür Belgeleri takdim edildi



Hemşireler Haftası

12-18 Mayıs Hemşireler haftası olması nedeniyle kurumumuz bünyesinde çalışan tüm hemşirelerin gününü kutladık





Diş tedavisinden korkan çocuk hastalarımıza yönelik olarak Genel Anestezi yöntemiyle diş tedavileri yapılmaya başlamış ve Fakültemiz bu gündemle **TRT Haberlerinde** yerini almıştır.

TRT HABER · Gündem · Türkiye · Dünya · Ekonomi · Spor · Yaşam · Çocuk · Özel Haber · Diğer >

Bolu'da çocuklar genel anestezi yöntemiyle diş tedavisi olabilecek



ASINEL OL | Google News | Takip et: @trthaber

Bolu Abant İzzet Baysal Üniversitesi (BAİBÜ) Diş Hekimliği Fakültesinde, diş tedavisinden korkan çocuklara yönelik genel anestezi yöntemiyle tedavi uygulamasına başlandı.

Bolu Abant İzzet Baysal Üniversitesi (BAİBÜ) Diş Hekimliği Fakültesinin Pedodonti Anabilim Dalı Öğretim Üyesi Dr. Öğr. Üyesi Serpil Sağdıç, amaçlarının çocukların diş tedavisinden korkmalarını sağlamak ve tedaviye meyilli hale getirmek olduğunu vurguladı.

Gerekli olmadıkça genel anestezi uygulamadıklarına dikkat çeken Sağdıç, ilk hedeflerinin çocuk hastaları koltukta tedavi etmekte olduğunu söyledi.

Sağdıç, genellikle 0-15 yaş arası çocuk hastaları tedavi uyguladıklarını ancak bazı özel durumlarda restoratif bölüminün desteğiyle 15 yaşından büyük çocukları da tedavi edebildiklerini anlattı.

Tedavi süresinin bu yöntemle hastaların durumuna göre genellikle 1-3 saat arası sürebildiğini söyleyen Sağdıç, tedavi edilen hastaların yüzde 90'ının aynı gün taburcu edildiğini vurguladı.





2022-2023
Eğitim-Öğretim Yılı
Beyaz Önlük Giyme Töreni



MEZUNLAR BULUŞMASI VE DİŞ HEKİMLERİ GÜNÜ



BOLU ABANT İZZET BAYSAL ÜNİVERSİTESİ
DİŞ HEKİMLİĞİ FAKÜLTESİ
MEZUNLAR BULUŞMASI VE DİŞ HEKİMLİĞİ GÜNÜ

19.11.2022 CUMARTESİ

MÜZİK DİNLETİSİ - 10:00 - 10:30

MEZUNLARLA DENEYİM PAYLAŞIMI - 10:30 - 11:20

MODERATOR
Stj. Dt. Galip KİTİR



Dt. Elif DİRİCAN



Dt. Alperen AKGÜL



Dt. Alpaz TÜRKAN



Prof. Dr. Emine ŞEN TUNÇ - 11:30 - 12:20

ÇOCUK DİŞ HEKİMLİĞİNDE TRAVMA
SONRASI OKLÜZYON YÖNETİMİ

OTURUM BAŞKANLARI
Dr. Öğr. Üyesi Deniz Sıla ÖZDEMİR - Dr. Öğr. Üyesi Serpil SAĞDIÇ

ÖĞLE ARASI 12:30



Prof. Dr. Kaan ORHAN - 13:30 - 14:20

TEMPOROMANDİBULER EKLEMİN
DEĞERLENDİRİLMESİNDE GÖRÜNTÜLEME YÖNTEMLERİ

OTURUM BAŞKANLARI
Doç. Dr. Serpil BAYRAK - Doç. Dr. Duygu GÖLLER BULUT



Doç. Dr. Fehmi GÖNÜLDAŞ - 14:30 - 15:20

MEZUNİYET SONRASI MESLEKİ
GELİŞİM OLANAKLARI

OTURUM BAŞKANLARI
Dr. Öğr. Üyesi Emel ARSLAN - Dr. Öğr. Üyesi Büşra TOSUN



Prof. Dr. Abubekir ELTAS - 15:30 - 16:20

İMLANTOLOJİYE GİRİŞ

OTURUM BAŞKANLARI
Dr. Öğr. Üyesi Nuray ERCAN - Dr. Öğr. Üyesi Bilge MERACI YILDIRAN

ÇEKİLİŞ, HEDİYE TAKDİMİ VE KAPANIŞ - 16:00

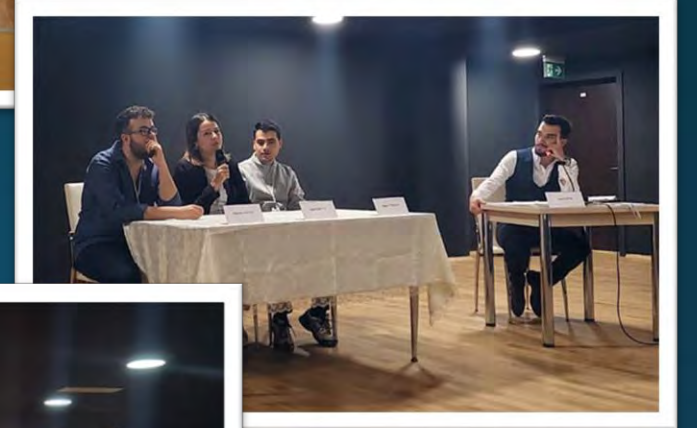

22 KASIM DİŞ HEKİMLERİ GÜNÜ YEMEĞİ

8. Geleneksel
**22 Kasım
Diş Hekimleri
Günü Yemeği**

📍 Bolu Koru Hotels

📅 22 Kasım 2022
Saat 19.00

**COW BEEF
BURGER**

**SELEN
MÜZİK CENTER**

**ARDADENT
DİŞ KALİTE MERKEZİ**

Wizeren

TML

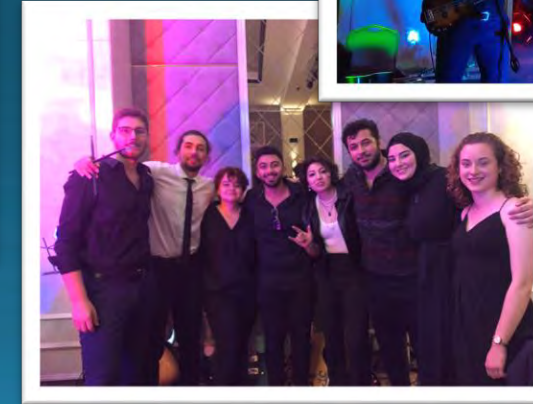
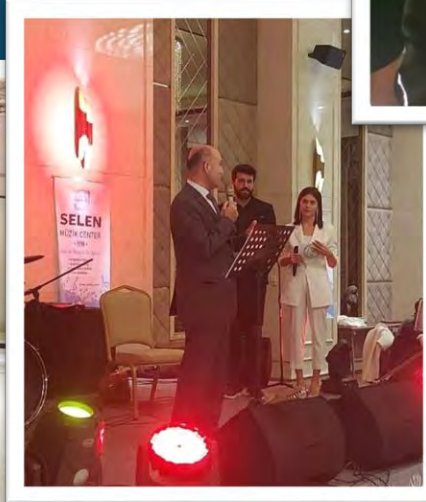
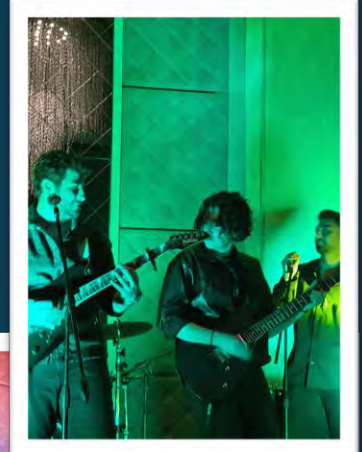
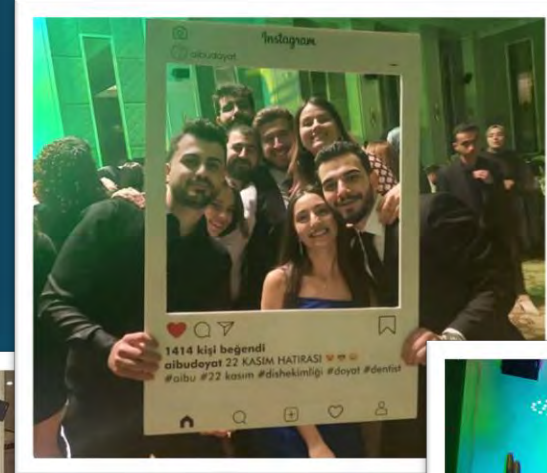

Mezunlar Buluşması ve Diş Hekimleri Günü etkinliğinde yapılan çekiliş sonucunda **aeratör** kazanan öğrencilerimize hediyeleri takdim edilmiştir.





Bolu Seben'de Fakültemiz Öğrencileri, Dekan Yardımcımız Dr. Öğr. Üyesi Deniz Sıla ÖZDEMİR eşliğinde İlk ve Ortaöğretim öğrencilerinin ağız taramaları yapıp, ağız diş sağlığı ve doğru diş fırçalama tekniği hakkında eğitim verilmiştir.



Sağlıkta Kalite Çalışmaları Kapsamında
Fakültemiz Akademik Personellerine yönelik
«Diş Hekimliğinde Yeterlilik – İletişim Becerileri»
konulu seminer düzenlenmiştir.



Sağlıkta Kalite Çalışmaları Kapsamında
Fakültemiz Personellerine yönelik
«Hasta ve Ekip İçi İletişim» konulu seminer
düzenlenmiştir.



24 KASIM ÖĞRETMENLER GÜNÜ

15 yıl Milli Eğitim Bakanlığı'nda
Öğretmenlik yapmış olan
Fakülte Sekreterimiz Okan TAN'ın
Öğretmenler gününü kutladık.



TÜBİTAK PROJE YAZMA EĞİTİMİ

Fakültemiz Dekanı Prof. Dr. Ali KELEŞ tarafından Fakültemiz Öğretim Elemanlarına 2 oturum şeklinde TÜBİTAK PROJE YAZMA EĞİTİMİ verilmiştir.



TÜBİTAK PROJESİ YAZMA EĞİTİMİ I

EĞİTMEN
Prof. Dr. Ali KELEŞ



Yer: Abant Dersliği Tarih: 21.09.2022 Saat: 1

TÜBİTAK PROJESİ YAZMA EĞİTİMİ II

EĞİTMEN
Prof. Dr. Ali KELEŞ



Yer: Abant Dersliği Tarih: 22.09.2022 Saat: 12:00 – 13:15



DİĞER HUSUSLAR

Faaliyetlere İlişkin Bilgi ve Değerlendirmeler

1. Mali Bilgiler

Konu hakkında “Maddi Kaynaklar ve Mali Bilgiler” de detaylı bilgilere yer verilmiştir.

2. Temel Mali Tablolara İlişkin Açıklamalar

Fakültemize tıbbi cihaz, aletler ve malzemeler için ayrılan bütçe ihtiyaçlarımız için harcanarak, kaynaklar verimli kullanılmıştır.

3. Mali Denetim Sonuçları

Fakültemiz 2022 yılında denetim geçirmemiştir.

4. Performans Sonuçlarının Değerlendirilmesi

Fakültemize bünyesinde verilen klinik hizmetleri miktarı ve çeşitliliği önemli ölçüde artmıştır buna paralel olarak Fakültemiz mali yapısı Üniversitemiz Rektörlüğü'nün de teşvik ve destekleriyle daha iyi bir noktaya gelmiştir. Örneğin borç geri ödeme süreleri, ek ödeme performans dağıtım oranları ve satın alma faaliyetleri, daha iyi bir denetim ve planlama sonucunda etkin bir şekilde yönetilmeye çalışılmıştır.



YÖNETİM ve İÇ KONTROL SİSTEMİ

İdarenin Amaç ve Hedefleri

- Uluslararası bilimsel toplulukta kendine yer bulabilecek akademisyenler yetiştirmek
- Çalışan personelimizin motivasyonunu yüksek tutmak
- Fakültemiz personeline yönelik hizmet içi eğitimlerin verilmesi
- Personelimize, öğrencilerimize ve halkımıza yönelik ağız-diş sağlığı konusunda konferanslar düzenlenmesi hedeflerimizden bazılarıdır.
- Sosyal medyanın aktif kullanılması ile birlikte tanınırlığımızın sağlanması
- Hastalara kaliteli hizmet sunulması

Temel Politika ve Öncelikler

Fakültemize tedavi için gelen hastalarımıza en iyi şekilde tedavi hizmetleri verebilmektir. Öğrencilerimize iyi bir eğitim verilerek, ulusal ve uluslararası düzeydeki toplumumuza faydalı hekimler yetiştirmektir. Personelimiz arasında sağlıklı ve düzenli bir iletişim kurulmuş olup, bunu daha da yüksek tutarak devam ettirmektir.



KURUMSAL KABİLİYET VE KAPASİTENİN DEĞERLENDİRİLMESİ

ÜSTÜNLÜKLERİMİZ:

- Fakültemiz Akademik/İdari personelinin çalışkan ve genç bir ekipten oluşması
- Kullanılan cihazlar ve aletlerin en yeni teknolojik ürünlerden oluşması
- Hizmet binamızın, eğitim alanlarımız, klinik alanlar ve idari katlarımızın özenle inşa edilmesi
- Bolu ilimizin jeopolitik konumu üstünlüklerimiz arasındadır.

ZAYIFLIKLARIMIZ:

- Fakültemize ait Genel Ameliyathane'nin eksikliklerden dolayı aktif çalışmaması sebebiyle, genel anesteziye ihtiyaç duyan hastaların işlemlerinin henüz Fakültemiz bünyesinde gerçekleştirilememesi.
- Entegre Kliniğinin aktif hale getirilebilmesi için ünit ve personele ihtiyaç duyulmakta olup bu açıda ekstra ödenek ihtiyacı bulunmaktadır.
- Fakültemizdeki her Anabilim Dalı için yeterli seviyede uzmanlık öğrencisi kadrosu açılmadığından bazı bölümlerde Araştırma Görevlisi sayısının yetersiz olması
- Dersliklerin yetersiz olması
- Uzmanlık Eğitiminde gerekli olan CAD-CAM, sert doku lazer cihazı vb. cihazların eksik olması Fakültemizin zayıf yönleri arasındadır.
- Binamız her ne kadar yeni olsa bile aşırı yağışlarda binanın terasından Fakülte içine su baskınlarının yaşanması.



DEĞERLENDİRME, ÖNERİ VE TEDBİRLER

Fakültemiz oldukça büyük olan hizmet binasında hizmet vermektedir. Genel Ameliyathanenin aktif işletilmesi, açılması için Fakültemizin maddi olanaklar konusunda desteklenmesi gerekmektedir.

Fakültemiz genel ameliyathanesinin aktif açılması durumunda, bölge hastanesi konumuna geleceğimizden Ameliyathanenin aktif çalışması konusunda gerekli maddi desteğin sağlanması büyük önem arz etmektedir.

Hastalarımıza en iyi hizmet verilebilmesi adına Entegre Kliniği'nin de aktif olarak çalışabilmesi için akademik ve idari personel sayımızın arttırılması Fakültemiz adına verimli olacaktır.



Harcama Yetkilisinin İç Kontrol Güvence Beyanı

İÇ KONTROL GÜVENCE BEYANI^[1]

Harcama yetkilisi olarak görev ve yetkilerim çerçevesinde;

Harcama birimimizce gerçekleştirilen iş ve işlemlerin idarenin amaç ve hedeflerine, iyi malî yönetim ilkelerine, kontrol düzenlemelerine ve mevzuata uygun bir şekilde gerçekleştirildiğini, birimimize bütçe ile tahsis edilmiş kaynakların planlanmış amaçlar doğrultusunda etkili, ekonomik ve verimli bir şekilde kullandığımı, birimimizde iç kontrol sisteminin yeterli ve makul güvenceyi sağladığımı bildiririm.

Bu güvence, harcama yetkilisi olarak sahip olduğum bilgi ve değerlendirmeler, yönetim bilgi sistemleri, iç kontrol sistemi değerlendirme raporları, izleme ve değerlendirme raporları ile denetim raporlarına dayanmaktadır.^[2]

Bu raporda yer alan bilgilerin güvenilir, tam ve doğru olduğunu beyan ederim.^[3] (Yer-Tarih)

Prof.Dr. Ali KELES
BAİBÜ Diş Hekimliği
Fakültesi Dekanı

^[1] Harcama yetkilileri tarafından imzalanan iç kontrol güvence beyanı birim faaliyet raporlarına eklenir.

^[2] Yıl içerisinde harcama yetkilisi değişmişse "benden önceki harcama yetkilisi/yetkililerinden almış olduğum bilgiler" ibaresi de eklenir.

^[3] Harcama yetkilisinin herhangi bir çekincesi varsa bunlar liste olarak bu beyana eklenir ve beyanın bu çekincelerle birlikte dikkate alınması gerektiği belirtilir.



TEŞEKKÜRLER

